



وفا بايل  
Wafabail

**WAFABAIL**

**RAPPORT FINANCIER ANNUEL AU 31.12.2025**

# SOMMAIRE

SOMMAIRE.....	2
Partie I. Rapport ESG.....	3
I. Présentation de l'émetteur et de son groupe.....	3
II. Informations environnementales.....	4
III. Informations sociales.....	4
IV. Gouvernance.....	9
V. Réalisations en matière de RSE.....	13
VI. Méthodologie.....	13
Partie II. Examen des comptes 2025.....	14
I. Rapport de gestion.....	14
II. Rapport Général des CAC.....	18
III. Rapport Spécial des CAC.....	22
IV. Etats des honoraires versés aux commissaires aux comptes.....	29
V. Liste des communiqués de presse publiés au cours de l'exercice 2025.....	29
VI. Comptes annuels sociaux 2025 complets.....	29

## **PARTIE I. RAPPORT ESG**

### **I. Présentation de l'émetteur et de son Groupe**

#### **I.1. Présentation de Wafabail**

Créée en 1976, Wafabail, l'un des acteurs de référence du marché du Crédit-bail au Maroc, est présente sur tout le territoire national grâce à la synergie développée avec le réseau commercial de sa maison mère Attijariwafa bank et à sa politique d'implantation régionale.

Cette couverture territoriale lui permet, par ailleurs, de servir, non seulement les clients d'Attijariwafa bank, mais aussi de s'ouvrir à l'ensemble des opérateurs du tissu économique du Royaume, mettant ainsi son expertise en matière de conseil et d'accompagnement dans le financement en leasing au service de tous les Professionnels, les TPE, PME et Grandes Entreprises du Royaume.

#### **I.2. Présentation d'Attijariwafa bank**

Avec 20 900 collaborateurs, le groupe Attijariwafa bank est présent dans 26 pays en Afrique, en Europe et au Moyen-Orient, et compte 12 millions de clients particuliers, professionnels, entreprises et institutionnels.

Avec son modèle de banque universelle, sa dimension panafricaine, la complémentarité de ses métiers et ses expertises solides, le groupe Attijariwafa bank est un acteur de référence du secteur financier au Maroc et en Afrique.

En effet, en plus de l'activité bancaire, le Groupe opère, à travers des filiales spécialisées, dans tous les métiers financiers.

Attijariwafa bank a su, depuis plus d'un siècle, se réinventer en diversifiant ses métiers, en renouvelant ses offres et en adaptant ses organisations, pour répondre à son ambition de devenir la banque relationnelle de référence.

#### **I.3. Stratégie de Wafabail en matière de RSE**

Wafabail s'inscrit dans une croissance soutenable et répond aux enjeux de développement durable identifiés tout au long de sa chaîne de valeur, en conduisant une politique RSE au bénéfice de l'ensemble de ses parties prenantes.

Sa démarche RSE découle naturellement de ses valeurs communes au Groupe: Leadership, Engagement, Solidarité, Éthique, Citoyenneté et s'articule autour de 4 axes stratégiques :

- 1- Accompagner le développement d'une économie durable :** Offrir aux entreprises et aux professionnels, le financement adéquat pour faire aboutir leurs projets dans le cadre d'une relation durable et de confiance mutuelle.
- 2- Respecter l'environnement et lutter contre le changement climatique :** Prioriser les financements de projets ayant un impact favorable sur l'environnement.
- 3- S'engager auprès des communautés et de la société civile :** Soutenir les associations de la société civile œuvrant pour le développement durable.

- 4- Favoriser l'éthique dans les activités et dans les relations avec les collaborateurs et les fournisseurs:** Assurer aux collaborateurs un cadre de vie agréable au sein de l'entreprise et réaliser des achats responsables.

## **II. Informations environnementales : Activités de Wafabail ayant un impact sur l'environnement**

Par son leadership sur le leasing au Maroc, Wafabail a un impact sur les projets environnementaux à l'échelle nationale.

Wafabail intervient dans le financement des projets d'assainissement et de collecte des déchets ainsi que ceux du transport en commun urbain. Elle a financé la majorité des adjudicataires délégués de ces services pour les principales villes marocaines.

Wafabail a aussi financé des projets de production d'énergie verte pour le compte d'entreprises industrielles.

Wafabail a permis également à plusieurs petites entreprises de financer des investissements à fort impact positif sur l'environnement tels que le recyclage des huiles usées...

Et pour réduire sa propre empreinte, Wafabail a élaboré, depuis 2017, un plan de rationalisation continue de ses consommations, aussi bien électrique, en papiers et en divers consommables, ce qui a permis de réduire significativement ces consommations.

## **III. Informations sociales :**

### **III.1. Politique de gestion des Ressources Humaines**

#### **a. Une politique sociale dédiée à l'accompagnement des collaborateurs**

Les collaborateurs de Wafabail occupent une place centrale dans la stratégie de développement de l'entreprise. Convaincue que la performance durable repose avant tout sur l'engagement et l'épanouissement de son capital humain, Wafabail déploie une politique sociale responsable, proactive et dynamique, visant à offrir à ses collaborateurs un cadre propice à leur développement personnel et professionnel.

À ce titre, l'entreprise met à leur disposition :

- Un environnement de travail agréable, ouvert et stimulant, favorisant l'épanouissement individuel, la collaboration et l'expression du potentiel de chacun. Wafabail considère que la réussite individuelle s'inscrit dans une dynamique collective fondée sur le respect, la solidarité et le développement continu des compétences.
- Un style de management participatif, qui encourage l'écoute, le dialogue, l'implication des équipes dans la prise de décision et renforce ainsi l'engagement ainsi que la motivation des collaborateurs.
- Une couverture sociale étendue et sécurisante, permettant aux collaborateurs de bénéficier d'une protection adaptée à leurs besoins et à ceux de leurs familles.
- Des avantages sociaux diversifiés, couvrant plusieurs dimensions du bien-être, et contribuant à l'amélioration de la qualité de vie au travail ainsi qu'au renforcement du sentiment d'appartenance à l'entreprise.

### **b. Wafabail privilégie les actions propices à l'épanouissement de ses collaborateurs**

Dans un esprit de dialogue et de concertation permanente, Wafabail veille à favoriser le développement de carrière de l'ensemble de ses collaborateurs, tout en tenant compte de leur équilibre personnel et professionnel.

Soucieuse d'accompagner au mieux ses équipes dans leur évolution, l'entreprise fait du développement des compétences un levier essentiel de sa politique RH. À ce titre, les collaborateurs bénéficient d'un large éventail de formations couvrant :

- le développement des aptitudes personnelles ;
- le renforcement des compétences managériales ;
- l'approfondissement des expertises métier ;
- la sensibilisation aux enjeux liés à la gestion et à la maîtrise des risques.

Cette démarche s'inscrit dans une logique d'apprentissage continu, soutenue par une culture managériale fondée sur la bienveillance, l'accompagnement de proximité et le coaching.

Par ailleurs, dans le prolongement de sa politique de gestion de la performance, Wafabail privilégie systématiquement la promotion interne et la mobilité interne, au sein de l'entreprise comme à l'échelle du groupe, avant d'envisager le recours au recrutement externe. À travers cette orientation, Wafabail affirme sa volonté de valoriser les talents internes, de soutenir les parcours professionnels et de renforcer la fidélisation de ses collaborateurs.

## **III.2 Structure de l'effectif**

### **a. Répartition de l'effectif par catégorie**

L'effectif de Wafabail s'élève au 31 décembre 2025 à 123 collaborateurs, toutes catégories confondues.

L'effectif se décompose en trois catégories :

- Les membres de direction ;
- Les cadres ;
- Les employés.

La répartition de l'effectif par catégorie se présente comme suit :

**Evolution de l'effectif par catégorie (2023-2025)**

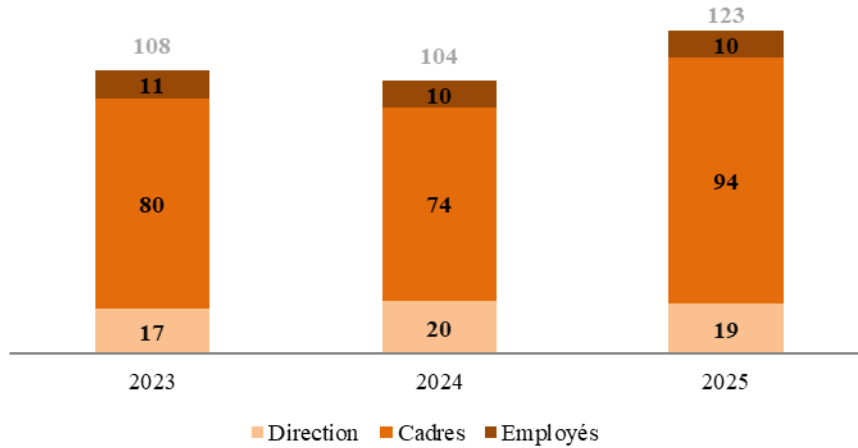

**b. Répartition de l'effectif par branche d'activité**

La répartition de l'effectif en 2025 par branche d'activité se présente comme suit :

Branche d'activité	2023	2024	2025
Direction Générale	5	4	4
Audit et conformité	5	5	7
Commercial	33	27	36
Risque, recouvrement amiable et judiciaire	17	19	24
Finance, Planification financière, Back Office et Qualité	25	28	30
Ressources Humaines et Moyens Généraux	9	8	9
DSI	8	7	9
Stratégie, transformation, marketing et comm., Organisation	6	6	4

**c. Répartition de l'effectif par contrat de travail**

Le nombre de collaborateurs liés par un contrat CDI s'établit à 123 contrats en 2025.

Les Contrats en intérim s'élèvent à 5 contrats en 2025 contre 9 contrats en 2024.

Le graphique suivant donne l'évolution de l'effectif par contrat de travail sur la période 2023-2025:

---

**Evolution de l'effectif par contrat de travail (2023-2025)**

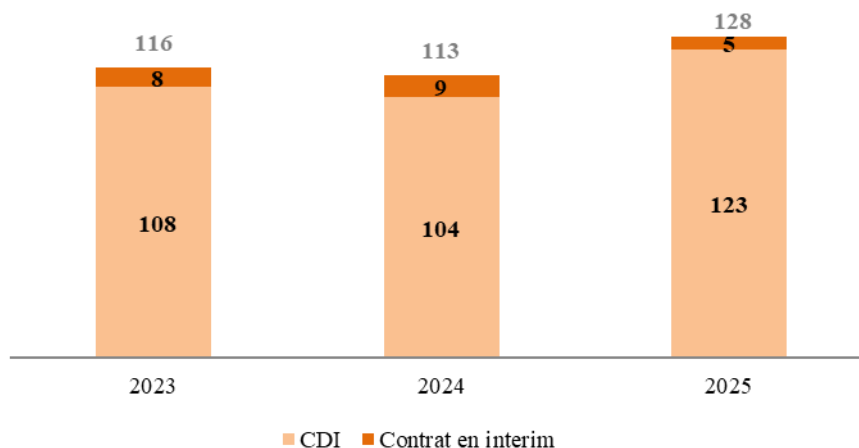

**d. Répartition de l'effectif par genre**

Le graphique suivant donne l'évolution de l'effectif par genre sur la période 2023-2025:

---

**Evolution de l'effectif par genre (2023-2025)**

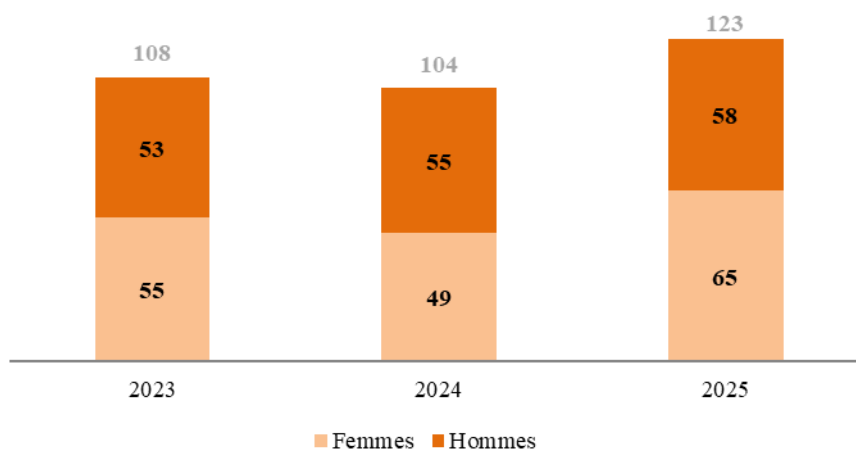

**e. Répartition de l'effectif par ancienneté**

Le graphique suivant donne l'évolution de l'effectif par ancienneté sur la période 2023-2025:

### Evolution de l'effectif par ancienneté (2023-2025)

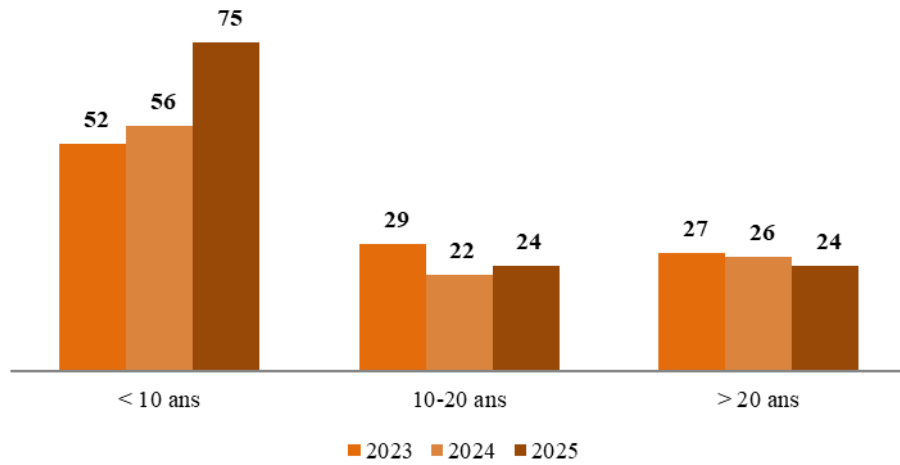

### f. Evolution des départs

Au titre de l'exercice 2025, le nombre de départs s'établit à 10 départs.

Le tableau suivant présente l'évolution du nombre de départs par catégorie sur la période 2023-2025:

Catégorie	2023	2024	2025
Démission	8	12	8
Période d'essai	0	1	1
Détachement	0	2	0
Retraite	2	3	1
<b>Départs</b>	<b>10</b>	<b>18</b>	<b>10</b>

### g. Recrutements

Le nombre de nouvelles recrues s'établit à 29 collaborateurs en 2025 contre 14 collaborateurs en 2024.

L'évolution des recrutements de Wafabail sur la période 2023-2025, se présente comme suit :

Catégorie	2023	2024	2025
Recrutements	10	14	29

## h. Autres indicateurs

Divers indicateurs	2023	2024	2025
Accidents de travail	0	0	1
Licenciements	0	0	0
Litiges Sociaux	0	0	0
Représentants du personnel	6	6	6
Jours de grèves	0	0	0

### III.3 Schéma d'intéressement

Wafabail ne dispose pas d'un dispositif propre de participation au capital spécifiquement dédié à ses collaborateurs. Néanmoins, à l'instar des autres filiales du groupe Attijariwafa bank, elle a pris part aux différentes opérations d'augmentation de capital réservées aux salariés du groupe, initiées par la maison mère en 2005, 2007, 2012 et 2018.

Ces opérations ont été réalisées à travers des cessions d'actions d'Attijariwafa bank, selon des modalités conçues pour permettre au plus grand nombre de collaborateurs d'accéder au capital dans des conditions avantageuses.

À cet effet, deux formules de souscription ont été proposées, assorties de mécanismes incitatifs attractifs, notamment :

- des décotes sur la valeur des actions ;
- des attributions d'actions gratuites ;
- des conditions de financement privilégiées.

Ces mesures traduisent la volonté du groupe de renforcer l'implication de ses collaborateurs en les associant davantage à sa création de valeur et à sa dynamique de croissance.

S'agissant de Wafabail, l'opération d'augmentation de capital réservée aux salariés réalisée en 2018 a permis aux collaborateurs de souscrire pour un montant global de 22 246 KDH.

## IV. Gouvernance :

Wafabail est une société anonyme à Directoire et à Conseil de Surveillance, régie par les lois en vigueur au Maroc.

De ce fait, le Conseil de Surveillance est investi de tous les pouvoirs pour assurer le contrôle permanent de la gestion de la société par le Directoire.

Le contrôle du Conseil de Surveillance est matérialisé par :

- ✓ La tenue de trois réunions par an consacrées à l'examen du rapport du Directoire sur l'activité, les résultats et les projets structurants;
- ✓ La tenue des réunions des comités ad-hoc : le Comité d'Audit et des Risques et le Comité de Gouvernance, de nomination et de rémunération.

Parallèlement, ces comités ad-hoc sont assistés par les organes de Gouvernance en interne (Comité exécutif, Comité de Direction et de Coordination, Comité de crédit, Comité Cession des biens récupérés, Comité recouvrement amiable et judiciaire, Comité SI, comité sécurité SI, Comité Contrôle Interne et Risques, Comité de suivi budgétaire, Comité qualité...).

Le Directoire est investi des pouvoirs les plus étendus pour agir en toutes circonstances au nom de la société dans la limite des dispositions statutaires et réglementaires.

Enfin, le Groupe exerce sa surveillance et son contrôle par l'intermédiaire de ses représentants présents au niveau des instances de contrôle et les comités qui en émanent (Conseil de Surveillance, Comité d'Audit et des Risques, Comité de Gouvernance Nomination et Rémunération (CGNR), la direction des filiales de financements spécialisés (FFS)). Des missions d'audit groupe sont programmées d'une manière très rapprochée.

## 1. Composition du conseil de surveillance

La composition du Conseil de Surveillance au 31 décembre 2025 de Wafabail est la suivante :

Membres du Conseil de Surveillance	Fonction	Date première nomination	Date de fin de mandat	Taux de présence
M. Ismail DOURI <i>Président du Conseil de Surveillance</i>	Directeur Général Délégué du pôle Banque de détail à l'international & filiales de financements spécialisé	AGO du 25 Mai 2010	AGO statuant sur les comptes 2030	100%
Mme. Bouchra LHALOUANI <i>Représentant d'Attijariwafa Bank</i>	Directeur Exécutif en charge du Support BDME	AGO du 24 avril 2025	AGO statuant sur les comptes 2027	100%
M. Adel BARAKAT <i>Membre</i>	Directeur exécutif et responsable banque de financement AWB	AGO du 29 mai 2023	AGO statuant sur les comptes 2028	100%
M. Ali BOUTALEB <i>Membre</i>	Actionnaire	AGO du 30 mai 2007	AGO statuant sur les comptes 2030	100%
Mme. Radia CHMANTI HOUARI <i>Membre</i>	Membre indépendant	AGO du 29 mai 2024	AGO statuant sur les comptes 2029	100%
M. Otmame BOUDHAIMI <i>Membre</i>	Directeur Régional Marrakech Beni Mellal AWB	AGO du 27 mai 2022	AGO statuant sur les comptes 2025	100%
Mme. Hind DRIOUECH <i>Membre</i>	Directeur Exécutif en charge marché PME	AGO du 24 avril 2025	AGO statuant sur les comptes 2027	100%
Mme. Sahar TAZI <i>Membre</i>	Responsable pilotage et gouvernance filiales de financement spécialisées	AGO du 27 mai 2022	AGO statuant sur les comptes 2027	100%

## 2. Rémunération attribuée au conseil de surveillance :

Wafabail n'a pas attribué de rémunérations aux membres du Conseil de Surveillance au cours de l'exercice 2023.

La rémunération au titre de l'exercice 2024 s'élève à 80.500 Dhs.

La rémunération au titre de l'exercice 2025 s'élève à 84.000 Dhs.

Wafabail n'a accordé aucun prêt aux membres du conseil de surveillance.

### 3. Composition du directoire

La composition du Directoire de Wafabail, en 2025, se présente comme suit :

Membres du Directoire	Fonction	Date première nomination	Date d'expiration
M. Karim IDRISSE KAITOUNI	Président du Directoire	13 mai 2024	AGO statuant sur les comptes 2030
M me Najat ESSADKI	Secrétaire Générale - Membre du Directoire	27 septembre 2006	AGO statuant sur les comptes 2030
M. Badr BENCHERKI	Directeur Commercial - Membre du Directoire	18 mars 2021	AGO statuant sur les comptes 2026
M. Mohammed KIASS	Directeur Pôle Risques - Membre du Directoire	18 mars 2021	AGO statuant sur les comptes 2026

### 4. Rémunération des dirigeants

La rémunération globale attribuée aux principaux dirigeants, au titre de l'exercice 2025 s'élève à 13.478 Kdhs.

### 5. Comités spécialisés

Comité	Attributions	Composition	Fréquence comités
<b>Comité de directoire</b>	<ul style="list-style-type: none"> <li>▪ Définir la stratégie générale de la société avant de la soumettre pour approbation au Conseil de Surveillance ;</li> <li>▪ Veiller à la maîtrise des grands équilibres financiers de la société ;</li> <li>▪ Impulser les grands projets ayant un impact sur le fonctionnement et le développement de la société et veiller à leur réalisation dans les délais impartis et selon les budgets définis ;</li> <li>▪ Mettre en œuvre le plan stratégique</li> <li>▪ Procéder aux adaptations organisationnelles et procédurales nécessaires afin de garantir la conformité de la filiale au cadre de référence de la Gouvernance Groupe dans le respect de la réglementation propre à la filiale ;</li> <li>▪ Arrêter les comptes sociaux semestriels et annuels</li> <li>▪ Veiller à la mise en place de dispositifs de suivi et de maîtrise de risques et s'assurer de leur efficacité</li> </ul>	Membres du directoire : - M. Karim IDRISSE KAITOUNI - Mme. Najat ESSADKI - M. Badreddine BENCHERKI - M. Mohammed KIASS	Trimestriel
<b>Comité exécutif</b>	<ul style="list-style-type: none"> <li>- Assurer la mise en œuvre et le suivi des orientations approuvées par le CS et ajuster, si nécessaire, cette mise en œuvre</li> <li>- Echanger sur les questions d'intérêt général de la filiale et les faits marquants d'actualité</li> <li>- S'assurer de la correcte mise en œuvre des décisions et orientations du comité exécutif</li> <li>- Permettre aux membre du COMEX de renforcer la synergie entre les différentes directions</li> <li>- Assurer l'arbitrage sur des sujets divers présentant une importance majeure</li> <li>- Permettre aux membres du Comité de faire le suivi des sujets majeurs.</li> </ul>	Directoire, Directeur Transformation, Stratégie, Marketing et Communication Directeur Capital Humain et Moyens Généraux	Bimensuel
<b>Comité de Direction et de Coordination</b>	<ul style="list-style-type: none"> <li>- Le suivi des performances de la filiale par rapport aux objectifs assignés et identification des actions d'amélioration et de redynamisation requises.</li> <li>- Anticipation des risques critiques et actions à même de les atténuer / éradiquer</li> <li>- Le suivi de la mise en oeuvre des plans d'actions des différentes entités, en conformité avec la politique générale du Groupe, ainsi que des décisions et des priorités arrêtées dans les instances ad hoc (Conseil de surveillance, CAR, CGNR, Comité DGFFS ...)</li> <li>- Assurer la conformité de la société par rapport aux nouvelles exigences réglementaires et fiscales</li> <li>- Les sujets divers présentant une importance et des répercussions majeures pour l'activité de WAFABAIL.</li> </ul>	Directoire, Directeurs: transformation, stratégie, marketing et Comm, Orga et PMO tranformation, animation réseau et Comm interne, Marketing et Comm, Directeur Réseau AWB Maroc hors C.A Casa, Directeur CA. PME et Corporate, Directeur financier, BO, planification financière et pilotage, SI, juridique et qualité. Directeurs Risque, recouvrement amiable et recouvrement judiciaire. Conformité et audit interne	Mensuel

Comité	Attributions	Composition	Fréquence comités
<b>Comité de crédit</b>	<ul style="list-style-type: none"> <li>Examiner et statuer sur les demandes de crédit selon le recueil des pouvoirs de Wafabail.</li> </ul>	Présidente du Directoire Directeurs Commerciaux Directeur Risque	Quotidien
<b>Comité Cession des biens récupérés</b>	<ul style="list-style-type: none"> <li>Ouvrir les expertises des biens récupérés et les offres sous plis fermés ;</li> <li>Statuer sur l'adjudication des offres de cession du Bien leasing récupéré.</li> </ul>	Directoire – Directeur CI- Auditeur Interne Président Directoire+ SG+ Directeur Pôle risques+ Directeur Rec Judiciare+ Directeur Recouvrement Groupe	Mensuel
<b>Comité recouvrement amiable</b>	<ul style="list-style-type: none"> <li>Suivre les réalisations en matière de recouvrement amiable par recouvreur et par région ;</li> <li>Statuer sur les dossiers clients à passer en contentieux.</li> </ul>	Directoire Directeur Recouvrement et Équipe Recouvrement	Mensuel
<b>Comité recouvrement judiciaire</b>	<ul style="list-style-type: none"> <li>Suivre l'évolution du portefeuille de créances en contentieux ;</li> <li>Mettre en place et suivre les protocoles d'accord et les arrangements ;</li> <li>Suivre les actions judiciaires intentées selon les SLA définis</li> <li>Suivre la récupération des biens Ctx</li> <li>Déterminer les créances objet de radiation ;</li> <li>Suivre les créances avec procédures collectives ;</li> <li>Examiner les créances irrécupérables.</li> </ul>	Directoire Directeur Contentieux et Équipe contentieux	Mensuel
<b>Comité de contrôle interne et des risques</b>	<ul style="list-style-type: none"> <li>Suivre la mise en place des recommandations des missions d'audit (interne et externe) et du contrôle permanent</li> <li>Suivre les risques opérationnels remontés ;</li> <li>Examiner les réclamations et les délais de délivrance des mains levées.</li> </ul>	Directoire Directeur contrôle interne Responsable audit interne Responsable du contrôle permanent Autres membres (suivant l'ordre du jour)	Trimestriel
<b>Comité SI</b>	<ul style="list-style-type: none"> <li>Suivi de l'état d'avancement des projets SI et les arbitrages requis</li> <li>Discuter des alertes liées à chaque projet.</li> </ul>	Secrétaire Générale L'équipe DSI	Mensuel
<b>Comité Sécurité de l'Information</b>	<ul style="list-style-type: none"> <li>Aligner le dispositif de la sécurité SI avec les objectifs stratégiques et les référentiels Groupe ;</li> <li>Suivre l'avancement global du plan d'actions sécurité IT ;</li> <li>Alerter, arbitrer et suivre les risques majeurs.</li> </ul>	Directoire L'équipe DSI Responsable Sécurité des systèmes d'informations Autres membres (suivant l'ordre du jour)	Mensuel
<b>Comité de suivi budgétaire</b>	<ul style="list-style-type: none"> <li>- Validation des budgets annuels et des forecasts</li> <li>- Suivi des réalisations du mois par rapport au budget</li> <li>- Suivi des budgets investissements et fonctionnement par direction</li> <li>- Définition des actions correctives nécessaires en cas d'écarts budgétaires</li> </ul>	Directoire Directeur planification et pilotage financier Directeur Financier Directeur SI Directeur transformation, stratégie, communication et marketing Directeur Capital Humain et Moyens Généraux	Mensuel
<b>Comité Qualité</b>	<ul style="list-style-type: none"> <li>Suivre l'avancement du plan d'action Qualité et la mise en place des solutions proposées lors des précédents comités Qualité.</li> <li>Déployer les programmes d'écoute internes et externes et suivi des PA qui en découlent</li> <li>Suivi des KPI Qualité;</li> </ul>	Président du Directoire Qualité Groupe Secrétaire Générale Responsable Qualité Représentants Qualité de chaque département	Trimestriel
<b>Comité ALM</b>	<ul style="list-style-type: none"> <li>Examiner et statuer sur les besoins de financement en assurant l'adossment des ressources aux emplois et l'optimisation du coût de la ressource</li> </ul>	Président du Directoire Secrétaire Générale Directeur financier Responsable trésorerie	Mensuel

## V. Réalisations en matière de RSE

Intitulé de l'action RSE	Descriptif de l'action
Mihfadati	Distribution de fournitures et manuels scolaires au titre de l'année scolaire 2023/2024 au profit d'enfants issus de familles démunies
Panier Ramadan	Distribution de paniers alimentaires à l'occasion du mois sacré au profit des familles démunies
Soutien scolaire	Equiper d'une salle de cours et de soutien scolaire
Tutorat en milieu scolaire	Accompagner INJAZ dans le cadre des interventions au sein des écoles publiques
Recyclage Déchets	Récolte de la Paperasse et des Toners
Economie des énergies	Economiser l'énergie et rationaliser son usage. Utilisation du led au lieu de l'halogène, sensibilisation des collaborateurs.

## VI. Méthodologie

### - Collecte et traitement des informations extra financières :

Pour élaborer le Rapport ESG, les informations et indicateurs sont fournis par les responsables des différentes directions (RH, Contrôle interne...), puis consolidés en début d'année.

Le contenu du Rapport ESG est ensuite validé par ces différents responsables puis par le Directoire.

Toutefois, ce rapport n'a pas fait l'objet de vérification externe.

Un travail d'enrichissement et d'amélioration des informations et indicateurs sera réalisé en continu pour les aligner aux exigences réglementaires.

La période de reporting est basée sur l'année calendaire (1er janvier – 31 décembre 2025) pour assurer la cohérence avec l'exercice fiscal ainsi qu'avec les reporting déjà existants.

### - Référentiels :

Wafabail est concernée par la circulaire de l'AMMC n° 03/19 du 20 février 2019 relative aux opérations et informations financières.

Cette circulaire s'applique aux entreprises cotées à la Bourse de Casablanca et faisant publiquement appel à l'épargne à partir de l'année 2020.

Elle rend obligatoire la publication d'un Rapport ESG chaque année, au plus tard 4 mois après la clôture de l'exercice.

Nous prenons donc en compte les exigences de la circulaire pour la rédaction de notre rapport.

## **PARTIE II. EXAMEN DES COMPTES 2025**

### **I. Rapport de gestion**



## **Rapport de gestion du Directoire à l'Assemblée Générale Ordinaire**

**Exercice clos au 31/12/2025**

---

## **ACTIVITE LEASING**

## RAPPORT DE GESTION DU DIRECTOIRE A L'ASSEMBLEE GENERALE ORDINAIRE SUR L'EXERCICE CLOS AU 31 DECEMBRE 2025

Messieurs,

Conformément aux dispositions statutaires et réglementaires prévues par la Loi (20/05) sur la société Anonyme, nous vous avons réuni en Assemblée Générale Ordinaire annuelle pour vous rendre compte de l'activité et des résultats de notre société au cours de l'exercice écoulé, et soumettre à votre approbation les états de synthèse au 31 décembre 2025.

Les convocations prescrites par la loi vous ont été régulièrement adressées et tous les documents et pièces prévus par la réglementation en vigueur ont été tenus à votre disposition dans les délais impartis.

### 1- ACTIVITE DE WAFABAIL EN 2025

#### ➤ PRINCIPAUX FAITS MARQUANTS DE L'EXERCICE 2025

L'exercice 2025 a été marqué par :

##### 1- Production et Encours :

Wafabail a réalisé une production de 4,8 milliards de dirhams pour un taux de captation production de 20,2%. Quant à l'encours, il s'élève à 13,2 milliards de dirhams, représentant une part de marché de 21,5%.

##### 2- Poursuite du programme de déploiement des projets structurants :

- Automatisation du processus des mains levées.
- Mise en place d'un DaaS : Lancement d'une plateforme centralisée de données pour renforcer l'analyse décisionnelle et l'exploitation des informations.
- Conception du nouveau plan stratégique 2026-2030 baptisé Webail 2030 finalisée en septembre 2025.
- Kick-off opérationnel Webail 2030 en octobre 2025.
- Kick-off conception de la Vitrine Digitale/ Selfcares en novembre.
- Conception de la stratégie de marque et de Communication finalisée en novembre.

#### ➤ PRINCIPAUX INDICATEURS FINANCIERS - Résultats obtenus- Formation du résultat

##### ➤ Principaux indicateurs financiers

##### • **Les Produits d'Exploitation Bancaire :**

Les produits d'exploitation s'établissent à 4.623.275.833,27 DH à fin 2025, marquant une progression de 1.68 % par rapport à l'exercice 2024.

- **Les Charges d'Exploitation Bancaire :**  
Elles atteignent 4.173.779.284,71 DH, en augmentation de 1,51% par rapport à l'exercice précédent.
- **Le Produit Net Bancaire :**  
Il s'établit à 449.496.548,56 DH, soit une hausse de 3.26% par rapport à l'exercice précédent.
- **Les charges générales d'Exploitation :**  
Elles s'établissent à 112.774.630,68DH, soit une variation à la hausse de 22.34%, par rapport à 2024.
- **Les Dotations Nettes aux Provisions et Pertes sur Créances Irrécupérables :**  
Pour les créances en souffrance 2025, les dotations aux provisions enregistrent une baisse de 15,12%, passant de 166.760.331,88 DH en 2024, à 141.540.534,75 DH en 2025.  
  
Les reprises de provisions pour créances en souffrance affichent une hausse de 29.96% par rapport à 2024, passant de 65.160.750,64 DH à 84.681.253,22 DH en 2025.  
  
Il en résulte que les dotations nettes de reprises affichent une baisse de 44% pour s'établir à 56.859.281,53 DH.
- **Le Résultat de l'exercice :**  
Le résultat net de l'exercice s'est soldé par un bénéfice de 152.644.287,25 DH contre 128.077.953,17 DH au titre de l'exercice précédent.
- **Total Bilan :**  
Au 31 décembre 2025, le total bilan de Wafabail s'est diminué de 7.22%, pour atteindre un montant de 13.380.247.696,96 DH contre 12.479.024.824,11 DH au titre de l'exercice précédent.

➤ Structure financière

- Les fonds propres

Le total des capitaux propres et assimilés s'établit à fin 2025 à 1.470.043.119,32 DH, contre 1.420.259.040,54 DH à fin 2024.

- Endettement

L'endettement de la société à fin 2025 atteint 10.930.680.750,19 DH contre 9.967.063.153,65 DH à fin 2024, soit une hausse de 9.67%.

Wafabail se refinance essentiellement par le biais de crédits bancaires de différentes maturités et également par un programme d'émission de Bons de Sociétés de Financement (BSF), dont l'encours au 31 décembre 2025 est de 2.400.000.000.00 DH.

## 2- PRESENTATION DES ETATS DE SYNTHESE

Les états de synthèse de l'exercice clos le 31 décembre 2025, que nous soumettons à votre approbation, ont été établis conformément aux règles de présentation et aux méthodes d'évaluation prévues par les dispositions légales et réglementaires en vigueur.

Les règles de présentation et les méthodes d'évaluation retenues sont identiques à celles de l'exercice précédent.

**Bilan :**

Les principaux postes du bilan figurent ci-après en annexe.

**Compte de résultat :**

Le compte de résultat de l'exercice est reproduit ci-après en annexe.

**3- RESULTAT DISTRIBUABLE ET PROJET D'AFFECTATION DU RESULTAT**

Le Directoire vous propose ci-après le projet d'affectation du résultat net à fin 2025 conformément aux dispositions statutaires.

Le compte de produits et charges présente au 31 décembre 2025, un résultat bénéficiaire de 152.644.287,25 DH, que nous proposons d'affecter comme suit :

Report à nouveau	:	961.825.000,51 DH
Bénéfice Net Social	:	152.644.287,25 DH
<hr/>		
Bénéfice Distribuible	:	1.114.469.287,76 DH
Distribution des Dividendes	:	- 100.000.000,00 DH
<hr/>		
Report à nouveau créateur	:	1.014.469.287,76 DH

Ainsi, le Report à nouveau créateur après affectation s'établit à 1.014.469.287,76 DH.

**4- PERSPECTIVES DE DEVELOPPEMENT 2026**

Wafabail s'emploie à dérouler son plan s'articulant autour d'axes stratégiques déclinés en plusieurs initiatives majeures; centré notamment sur le développement commercial & l'amélioration de la relation client (selfcare et vitrine digitale), l'efficacité opérationnelle et l'accélération de la transformation digitale, le tout appuyé par le renforcement des dispositifs de contrôle interne.

Casablanca, le 09 mars 2026 .

Président du Directoire  
M. Karim IDRISSI KAITOUNI



## II. Rapport Général des Commissaires aux comptes

**Deloitte.**

Boulevard Sidi Mohamed Ben Abdellah  
Bâtiment C / Ivoire III., 3<sup>ème</sup> étage  
La Marina, Casablanca - Maroc

**forv/s  
mazars**

76, Bd Abdelmoumen  
Résidence Koufoubla, 7<sup>ème</sup>  
étage Casablanca - Maroc

**WAFABAIL S.A**

**RAPPORT GENERAL DES COMMISSAIRES AUX COMPTES**

**EXERCICE DU 1<sup>er</sup> JANVIER AU 31 DECEMBRE 2025**



Aux Actionnaires de la société  
**WAFABAIL S.A**  
39-41, Boulevard Moulay Youssef  
Casablanca

### **Audit des états de synthèse**

#### ***Opinion***

Conformément à la mission qui nous a été confiée par votre Assemblée Générale, nous avons effectué l'audit des états de synthèse ci-joints de la société WAFABAIL S.A, qui comprennent le bilan au 31 décembre 2025, le compte de produits et charges, l'état des soldes de gestion, le tableau des flux de trésorerie pour l'exercice clos à cette date, ainsi que l'état des informations complémentaires (ETIC). Ces états de synthèse font ressortir un montant de capitaux propres et assimilés de 1 470 043 119,32 MAD dont un bénéfice net de 152 644 287, 25 MAD.

Nous certifions que les états de synthèse cités au premier paragraphe ci-dessus sont réguliers et sincères et donnent, dans tous leurs aspects significatifs, une image fidèle du résultat des opérations de l'exercice écoulé ainsi que de la situation financière et du patrimoine de la société WAFABAIL S.A. au 31 décembre 2025 conformément au référentiel comptable admis au Maroc.

#### ***Fondement de l'opinion***

Nous avons effectué notre audit selon les Normes de la Profession au Maroc. Les responsabilités qui nous incombent en vertu de ces normes sont plus amplement décrites dans la section « Responsabilités de l'auditeur à l'égard de l'audit des états de synthèse » du présent rapport. Nous sommes indépendants de la société conformément aux règles de déontologie qui s'appliquent à l'audit des états de synthèse au Maroc et nous nous sommes acquittés des autres responsabilités déontologiques qui nous incombent selon ces règles. Nous estimons que les éléments probants que nous avons obtenus sont suffisants et appropriés pour fonder notre opinion d'audit.

#### ***Questions clés de l'audit***

Les questions clés de l'audit sont les questions qui, selon notre jugement professionnel, ont été les plus importantes dans l'audit des états de synthèse de la période considérée. Ces questions ont été traitées dans le contexte de notre audit des états de synthèse pris dans leur ensemble et aux fins de la formation de notre opinion sur ceux-ci, et nous n'exprimons pas une opinion distincte sur ces questions.

### **RISQUE DE CREDIT ET PROVISIONNEMENT DES IMMOBILISATIONS DONNEES EN CREDIT BAIL**

#### **Description du point clé de l'audit**

Les immobilisations données crédit-bail sont porteuses d'un risque de crédit qui expose WAFABAIL à une perte potentielle si les clients ou les contreparties s'avèrent incapables de faire face à leurs engagements financiers. WAFABAIL constitue des provisions destinées à couvrir ce risque.

Ces provisions sont déterminées en application des principes du Plan Comptable des Etablissements de Crédit (PCEC) et notamment selon les dispositions de la circulaire 19/G/2002 de Bank Al Maghrib relative à la classification des créances et à leur couverture par les provisions.



L'évaluation des provisions en couverture des créances requiert de :

- Classer les encours de créances en créances saines et créances en souffrance.
- Evaluer le montant des provisions en fonction des différentes catégories de classification des créances.

Au 31 décembre 2025, l'encours net des immobilisations données en crédit-bail s'élève à MMAD 13. 062, après prise en compte de provisions pour un montant total de MMAD 1.225.

Nous avons considéré que l'appréciation du risque de crédit relatif aux immobilisations données en crédit-bail ainsi que l'évaluation des provisions y afférentes constituaient un point clé de l'audit, ces éléments présentant des montants significatifs et faisant appel pour certains aspects au jugement et aux estimations de la direction.

#### **Notre approche d'audit**

Nous avons pris connaissance du dispositif de contrôle interne de WAFABAIL et examiné les contrôles clés relatifs à la classification des créances et à l'évaluation des provisions y afférentes.

Sur les aspects de classification et de provisionnement des créances, nos travaux d'audit ont notamment consisté à :

- étudier la conformité au PCEC et notamment à la circulaire 19/G/2002 de Bank Al Maghrib des principes mis en œuvre par la société ; en termes de règles de déclassement et de provisionnement ;
- vérifier le calcul des provisions pour créances en souffrance en application de la réglementation en vigueur.

#### **Responsabilités de la direction et des responsables de la gouvernance à l'égard des états de synthèse**

La direction est responsable de la préparation et de la présentation fidèle des états de synthèse, conformément au référentiel comptable en vigueur au Maroc, ainsi que du contrôle interne qu'elle considère comme nécessaire pour permettre la préparation d'états de synthèse exempts d'anomalies significatives, que celles-ci résultent de fraudes ou d'erreurs.

Lors de la préparation des états de synthèse, c'est à la direction qu'il incombe d'évaluer la capacité de la société à poursuivre son exploitation, de communiquer, le cas échéant, les questions se rapportant à la continuité de l'exploitation et d'appliquer le principe comptable de continuité d'exploitation, sauf si la direction a l'intention de liquider la société ou de cesser son activité ou si aucune autre solution réaliste ne s'offre à elle.

Il incombe aux responsables de la gouvernance de surveiller le processus d'information financière de la société.

#### **Responsabilités de l'auditeur à l'égard de l'audit des états de synthèse**

Nos objectifs sont d'obtenir l'assurance raisonnable que les états de synthèse pris dans leur ensemble sont exempts d'anomalies significatives, que celles-ci résultent de fraudes ou d'erreurs et de délivrer un rapport de l'auditeur contenant notre opinion.

L'assurance raisonnable correspond à un niveau élevé d'assurance, qui ne garantit toutefois pas qu'un audit réalisé conformément aux normes de la profession au Maroc permettra toujours de détecter toute anomalie significative qui pourrait exister. Les anomalies peuvent résulter de fraudes ou d'erreurs et elles sont considérées comme significatives lorsqu'il est raisonnable de s'attendre à ce que, individuellement ou collectivement, elles puissent influencer sur les décisions économiques que les utilisateurs des états de synthèse prennent en se fondant sur ceux-ci.

Dans le cadre d'un audit réalisé conformément aux normes de la profession au Maroc, nous exerçons notre jugement professionnel et faisons preuve d'esprit critique tout au long de cet audit. En outre :



### III. Rapport Spécial des Commissaires aux comptes

**Deloitte.**

Boulevard Sidi Mohamed Ben Abdellah  
Bâtiment C / Ivoire III, 3<sup>ème</sup> étage  
La Marina, Casablanca - Maroc

**forv/s  
mazars**

76, Bd Abdelmoumen Résidence Koutoubia,  
7<sup>ème</sup> étage Casablanca - Maroc

**WAFABAIL S.A**

**RAPPORT SPECIAL DES COMMISSAIRES AUX COMPTES**

**EXERCICE DU 1<sup>er</sup> JANVIER AU 31 DECEMBRE 2025**



Aux actionnaires de la société

**WAFABAIL S.A.**  
30-41, Bd. Moulay Youssef  
Casablanca

## **RAPPORT SPECIAL DES COMMISSAIRES AUX COMPTES EXERCICE DU 1<sup>er</sup> JANVIER AU 31 DECEMBRE 2025**

En notre qualité de commissaires aux comptes de votre société, nous vous présentons notre rapport sur les conventions réglementées conformément aux dispositions des articles 95 à 97 de la loi 17-95 telle que modifiée et complétée.

Il nous appartient de vous présenter les caractéristiques et les modalités essentielles des conventions dont nous avons été avisées par le Président du Conseil de surveillance ou que nous aurions découvertes à l'occasion de notre mission, sans avoir à nous prononcer sur leur utilité et leur bien-fondé, ni à rechercher l'existence d'autres conventions. Il vous appartient, selon la loi ci-dessus, de vous prononcer sur leur approbation.

Nous avons mis en œuvre les diligences que nous avons estimées nécessaires au regard des normes de la profession au Maroc. Ces diligences ont consisté à vérifier la concordance des informations qui nous ont été communiquées avec les documents de base dont elles sont issues.

### **1. CONVENTIONS CONCLUES AU COURS DE L'EXERCICE**

Le Président de votre Conseil de Surveillance ne nous a donné avis d'aucune convention nouvelle conclue au cours de l'exercice 2025.

### **2. CONVENTIONS CONCLUES AU COURS DES EXERCICES ANTERIEURS ET DONT L'EXECUTION S'EST POURSUIVIE DURANT L'EXERCICE**

#### **2.1. Convention d'assistance technique et de coopération conclue avec Crédit du Sénégal (CDS)**

- **Personnes concernées** : Attijariwafa Bank en sa qualité d'actionnaire commun dans les deux sociétés Wafabail et CDS.
- **Nature et objet de la convention** : La présente convention détermine les modalités de mise en œuvre d'une plate-forme Front-to-Back de crédit-bail ainsi que l'accompagnement pour le développement et l'évolution de l'activité leasing de la banque.
- **Date de conclusion** : 9 décembre 2019.
- **Conditions de rémunérations** : 15 JH au prix moyen de 833 € pour la première phase. Les prestations de service s'exécuteront sous forme de demandes d'intervention.
- **Produits comptabilisés au titre de l'exercice** : néant.



- **Montant encaissé au cours de l'exercice** : néant.

#### **2.2. Convention d'assistance technique et de coopération conclue avec l'UNION GABONAISE DE BANQUE (UGB)**

- **Personnes concernées** : Attijariwafa Bank en sa qualité d'actionnaire commun dans les deux sociétés Wafabail et UGB.
- **Nature et objet de la convention** : La présente convention détermine les modalités de mise en œuvre d'une plate-forme Front-to-Back de crédit-bail par Wafabail pour le compte de l'Union Gabonaise de Banque ainsi que l'accompagnement de la banque pour le développement et l'évolution de l'activité leasing.
- **Date de conclusion** : 1<sup>er</sup> août 2018.
- **Conditions de rémunérations** : Taux journalier Moyen (HT) :
  - Expert métier Manager : 1 300 €
  - Expert métier Senior : 600 €
  - Expert métier : 455 €
- **Produits comptabilisés au titre de l'exercice** : néant.
- **Montant encaissé au cours de l'exercice** : néant.

#### **2.3. Convention d'assistance technique et de coopération conclue avec la Société Crédit Du Congo (CDC)**

- **Personnes concernées** : Attijariwafa Bank en sa qualité d'actionnaire commun dans les deux sociétés Wafabail et CDC.
- **Nature et objet de la convention** : La présente convention détermine les modalités de mise en œuvre d'une plate-forme Front-to-Back de crédit-bail par Wafabail pour le compte du Crédit du Congo ainsi que l'accompagnement de la banque pour le développement et l'évolution de l'activité leasing.
- **Date de conclusion** : 9 octobre 2017.
- **Conditions de rémunération** : Taux journalier Moyen (HT) :
  - Expert métier Manager : 1 300 €
  - Expert métier Senior : 600 €
  - Expert métier : 455 €
- **Produits comptabilisés au titre de l'exercice** : néant.
- **Montant encaissé au cours de l'exercice** : néant.

#### **2.4. Convention d'assistance technique et de coopération conclue avec la Société Commerciale de Banque Cameroun (SCB)**

- **Personnes concernées** : Attijariwafa Bank en sa qualité d'actionnaire commun dans les deux sociétés Wafabail et SCB.

- **Nature et objet de la convention** : La présente convention détermine les modalités de mise en œuvre d'une plate-forme Front-to-Back de crédit-bail par Wafabail pour le compte de la SCB ainsi que l'accompagnement de la banque pour le développement et l'évolution de l'activité leasing.
- **Date de conclusion** : 27 octobre 2016.
- **Conditions de rémunération** : Taux journalier Moyen (HT) :
  - Expert métier Manager : 1 300 €
  - Expert métier Senior : 600 €
  - Expert métier : 455 €
- **Produits comptabilisés au titre de l'exercice** : néant.
- **Montant encaissé au cours de l'exercice** : néant.

#### **2.5. Convention d'octroi d'une dette subordonnée par Attijariwafa Bank à Wafabail**

- **Personnes concernées** : Attijariwafa Bank en sa qualité d'actionnaire principal dans la société Wafabail.
- **Nature et objet de la convention** : La présente convention détermine les modalités d'octroi par Attijariwafa Bank d'une dette subordonnée d'un montant de 50.000 KMAD à Wafabail pour une durée indéterminée. Le remboursement ne pourra être effectué qu'à l'initiative de Wafabail sous réserve d'un préavis minimum de 5 ans.
- **Date de conclusion** : 1<sup>er</sup> juillet 2010.
- **Conditions de rémunération** : Les intérêts sont calculés sur la base du taux minimum fixe relatif aux avances moyen terme applicables aux sociétés de financement, et en vigueur par semestre de chaque année civile.
- **Charges comptabilisées au titre de l'exercice** : 1 948,26 KMAD.
- **Montant décaissé au cours de l'exercice** : néant.

#### **2.6. Convention de commercialisation conclue entre Wafabail et Attijariwafa Bank**

- **Personnes concernées** : Attijariwafa Bank en sa qualité d'actionnaire principal dans la société Wafabail.
- **Nature et objet de la convention** : La présente convention détermine les modalités de commercialisation et de promotion auprès de la clientèle d'Attijariwafa Bank des produits de leasing de Wafabail.
- **Date de conclusion** : 8 novembre 2006.
- **Date de l'avenant** : 15 septembre 2008.
- **Conditions de rémunération** : 0,5% des affaires générées par la banque en faveur de la société Wafabail. Le versement de cette commission s'effectue semestriellement.
- **Charges comptabilisées au titre de l'exercice** : 22 200,78 KMAD.

- **Montant décaissé au cours de l'exercice** : 22 938,44 TTC KMAD.

#### **2.7. Convention de gestion conclue entre Wafabail et Attijariwafa Bank**

- **Personnes concernées** : Attijariwafa Bank en sa qualité d'actionnaire principal dans la société Wafabail.
- **Nature et objet de la convention** : La présente convention détermine les modalités par lesquelles Wafabail procède à l'étude financière et technique des dossiers de crédit-bail et à l'évaluation et l'expertise de tous les projets de financement qui lui sont soumis par Attijariwafa Bank. Il en est de même pour les dossiers de crédit prospectés par Wafabail et qui sont financés par Attijariwafa Bank.
- **Date de conclusion** : 1<sup>er</sup> juillet 2007.
- **Conditions de rémunération** : Commission de gestion de 1% (HT) calculée sur la base des encours de crédit-bail débloqués par Attijariwafa Bank et gérés par Wafabail.
- **Produits comptabilisés au titre de l'exercice** : 3 115,73 KMAD.
- **Montant encaissé au cours de l'exercice** : 3 738,87 TTC KMAD.

#### **2.8. Convention de gestion des produits alternatifs conclue entre Wafabail et Attijariwafa Bank**

- **Personnes concernées** : Attijariwafa Bank en sa qualité d'actionnaire principal dans la société Wafabail.
- **Nature et objet de la convention** : La présente convention détermine les modalités par lesquelles Attijariwafa Bank confie à Wafabail la gestion de l'activité issue des produits alternatifs, activité qu'elle peut exercer de par son objet social et son agrément.
- **Date de conclusion** : 2 octobre 2007.
- **Conditions de rémunération** : Commission de gestion de 1,10% calculée sur la base des encours gérés par Wafabail.
- **Produits comptabilisés au titre de l'exercice** : néant.
- **Montant encaissé au cours de l'exercice** : néant.

#### **2.9. Contrat de bail commercial conclu entre la société Wafabail et la société SCI Barbara**

- **Personnes concernées** : Attijariwafa Bank en sa qualité d'actionnaire commun dans les deux sociétés Wafabail et SCI Barbara.
- **Nature et objet de la convention** : Contrat de bail du siège social de Wafabail portant sur un immeuble de 4 étages.
- **Date de conclusion** : 1<sup>er</sup> janvier 2013.
- **Conditions de rémunération** : Loyer mensuel de 452 368,91 MAD (HT) pour une superficie de 2.920 m<sup>2</sup>.
- **Charges comptabilisées au titre de l'exercice** : 5.428,42 KMAD.

- **Montant décaissé au cours de l'exercice** : 6 514,11 KMAD.

**2.10. Convention de partenariat pour la gestion du recouvrement des créances conclue entre Wafabail et Wafasalaf**

- **Personnes concernées** : Attijariwafa Bank en sa qualité d'actionnaire commun dans les deux sociétés Wafabail et Wafasalaf.
- **Nature et objet de la convention** : La présente convention détermine les modalités de prise en charge des dossiers de recouvrement des créances en souffrance et recouvrement par voie amiable pour le compte de Wafabail.
- **Date de conclusion** : 1<sup>er</sup> octobre 2014.
- **Conditions de rémunération** : La commission est calculée selon le montant de la créance :
  - 4,5% pour les créances inférieures ou égales à 40 000 MAD.
  - 3,5% pour les créances supérieures à 40 000 MAD.
- **Charges comptabilisées au titre de l'exercice** : néant.
- **Montant décaissé au cours de l'exercice** : néant.

**2.11. Convention d'assistance technique et de coopération conclue entre la société Wafabail et la Société Ivoirienne de Banque (SIB)**

- **Personnes concernées** : Attijariwafa Bank en sa qualité d'actionnaire commun dans les deux sociétés Wafabail et la SIB.
- **Nature et objet de la convention** : La présente convention détermine les modalités de mise en œuvre d'une plate-forme Front-to-Back de crédit-bail par Wafabail pour le compte de la SIB ainsi que l'accompagnement de la banque pour le développement et l'évolution de l'activité leasing.
- **Date de conclusion** : 1<sup>er</sup> février 2015.
- **Conditions de rémunération** : Taux journalier Moyen (HT) :
  - Expert métier Manager : 1 300 €
  - Expert métier Senior : 600 €
  - Expert métier : 455 €
- **Produits comptabilisés au titre de l'exercice** : néant.
- **Montant encaissé au cours de l'exercice** : néant.

**2.12. Convention de prestation intragroupe conclue entre Wafabail et Attijariwafa Bank**

- **Personnes concernées** : Attijariwafa Bank en sa qualité d'actionnaire principal dans Wafabail.

# Deloitte.

# forvis mazars

- **Nature et objet de la convention** : réalisation par Attijariwafa bank, au profit de WAFABAIL, des prestations de filtrage des clients communs AWB/WAFABAIL au titre de la conformité et de la sécurité financière, avec communication des résultats et alertes avérées à WAFABAIL pour intégration dans son système.
- **Date de conclusion** : Octobre 2024.
- **Conditions de rémunération** : Le coût de la prestation (accès Dow Jones et filtrage clients communs) sera refacturé par AWB à WAFABAIL, majoré de 3% (méthode cost plus).
- **Charges comptabilisées au titre de l'exercice** : néant.
- **Montant décaissé au cours de l'exercice** : néant.

Casablanca, le 30 mars 2026

## Les Commissaires aux Comptes

Deloitte Audit



Bd Si Mohammed Benabdellah  
Régence S.C. - Immeuble 3, La Marina  
Casablanca  
Tél: 0522 22 40 25 / 05 22 22 47 34  
Fax: 05 22 22 40 78 / 47 59

Hicham BELEMQADEM

Associé

Forvis Mazars



forvis mazars  
76 Bd Abdelmoumen Rés. Koutoubia  
7ème Etage - Casablanca  
Tél: 05 22 42 34 23

Taha FERDAOUS

Associé

#### IV. Etats des honoraires versés aux commissaires aux comptes

	CAC 3						CAC 2						CAC 1						Total
	Montant / Année			Pourcentage / Année			Montant / Année			Pourcentage / Année			Montant / Année			Pourcentage / Année			
	2025	2024	2023	2025	2024	2023	2025	2024	2023	2025	2024	2023	2025	2024	2023	2025	2024	2023	
Commissariat aux comptes, certifications	-	-	-	0%			366.000	372.240	372.240	80%	84%	95%	354.000	177.000	354.000	91%	83%	92%	1.995.480
Autres diligences et prestations directement liées à la mission du Commissaire aux comptes	36.000	-	-	100%			90.000	72.000	18.000	20%	16%	5%	36.000	36.000	32.688	9%	17%	8%	320.688
<b>Total</b>	<b>36.000</b>	<b>-</b>	<b>-</b>	<b>100%</b>			<b>456.000</b>	<b>444.240</b>	<b>390.240</b>	<b>100%</b>	<b>100%</b>	<b>100%</b>	<b>390.000</b>	<b>213.000</b>	<b>386.688</b>	<b>100%</b>	<b>100%</b>	<b>100%</b>	<b>2.316.168</b>

#### V. Liste des communiqués de presse publiés au cours de l'exercice 2025

- Communiqué financier des indicateurs du trimestre 4 2024.
- Communiqué post Conseil de surveillance approuvant les comptes au 31 décembre 2024.
- Publication financière des comptes sociaux au 31 décembre 2024.
- Communiqué financier annuel des réalisations 2024.
- Communiqué financier des indicateurs du trimestre 1 2025.
- Publication financière des comptes sociaux au 30 juin 2025.
- Communiqué financier des indicateurs du trimestre 2 2025.
- Communiqué financier des indicateurs du trimestre 3 2025.

#### VI. Comptes annuels sociaux 2025 complets

**BILAN**  
Exercice au 31/12/2025

<b>ACTIF</b>	<b>31/12/2025</b>	<b>31/12/2024</b>
<b>1. Valeurs en caisse, Banques centrales, Trésor public, Service des chèques postaux</b>	<b>3.580,38</b>	<b>3.445,38</b>
<b>2. Créances sur les établissements de crédit et assimilés</b>		
. A vue		
. A terme		
<b>3. Créances sur la clientèle</b>	<b>10.400.611,98</b>	<b>16.693.142,91</b>
. Crédits de trésorerie et à la consommation	9.441.905,48	15.490.549,51
. Crédits à l'équipement		
. Crédits immobiliers	958.706,50	1.202.593,40
. Autres crédits		
<b>4. Créances acquises par affacturage</b>		
<b>5. Titres de transaction et de placement</b>		
. Bons du Trésor et valeurs assimilées		
. Autres titres de créance		
. Titres de propriété		
<b>6. Autres actifs</b>	<b>272.460.531,55</b>	<b>169.538.464,66</b>
<b>7. Titres d'investissement</b>		
. Bons du Trésor et valeurs assimilées		
. Autres titres de créance		
<b>8. Titres de participation et emplois assimilés</b>		
<b>9. Créances subordonnées</b>		
<b>10. Immobilisations données en crédit-bail et en location</b>	<b>13.062.070.160,71</b>	<b>12.259.731.444,94</b>
<b>11. Immobilisations incorporelles</b>	<b>29.019.616,75</b>	<b>28.823.449,78</b>
<b>12. Immobilisations corporelles</b>	<b>6.293.195,59</b>	<b>4.234.876,44</b>
<b>TOTAL DE L'ACTIF</b>	<b>13.380.247.696,96</b>	<b>12.479.024.824,11</b>

<b>P A S S I F</b>	<b>31/12/2025</b>	<b>31/12/2024</b>
<b>1. Banques centrales, Trésor public, Service des chèques postaux</b>		
<b>2. Dettes envers les établissements de crédit et assimilés</b>	<b>8.506.960.361,76</b>	<b>7.945.475.367,35</b>
. A vue	361.429.840,82	268.495.043,40
. A terme	8.145.530.520,94	7.676.980.323,95
<b>3. Dépôts de la clientèle</b>	<b>15.251.872,12</b>	<b>19.689.130,30</b>
. Comptes à vue créditeurs		
. Comptes d'épargne		
. Dépôts à terme		
. Autres comptes créditeurs	15.251.872,12	19.689.130,30
<b>4. Titres de créance émis</b>	<b>2.423.720.388,43</b>	<b>2.021.587.786,30</b>
. Titres de créance négociables	2.400.000.000,00	1.995.000.000,00
. Emprunts obligataires		
. Autres titres de créance émis	23.720.388,43	26.587.786,30
<b>5. Autres passifs</b>	<b>865.343.698,53</b>	<b>977.405.165,82</b>
<b>6. Provisions pour risques et charges</b>	<b>98.928.256,80</b>	<b>94.608.333,80</b>
<b>7. Provisions réglementées</b>		
<b>8. Subventions, fonds publics affectés et fonds spéciaux de garantie</b>		
<b>9. Dettes subordonnées</b>	<b>82.913.527,71</b>	<b>85.773.736,18</b>
<b>10. Ecart de réévaluation</b>		
<b>11. Réserves et primes liées au capital</b>	<b>122.660.303,85</b>	<b>122.660.303,85</b>
<b>12. Capital</b>	<b>150.000.000,00</b>	<b>150.000.000,00</b>
<b>13. Actionnaires. Capital non versé (-)</b>		
<b>14. Report à nouveau (+/-)</b>	<b>961.825.000,51</b>	<b>933.747.047,35</b>
<b>15. Résultats nets en instance d'affectation (+/-)</b>		
<b>16. Résultat net de l'Exercice (+/-)</b>	<b>152.644.287,25</b>	<b>128.077.953,16</b>
<b>TOTAL DU PASSIF</b>	<b>13.380.247.696,96</b>	<b>12.479.024.824,11</b>

Raison sociale WAFABAIL SA. à Directoire et Conseil de Surveillance  
41, Bd Moulay Youssef Casablanca

**HORS BILAN**  
**Exercice au 31/12/2025**

<b>HORS BILAN</b>	<b>31/12/2025</b>	<b>31/12/2024</b>
<b>ENGAGEMENTS DONNES</b>	<b>571.466.879,00</b>	<b>430.393.968,88</b>
1. Engagements de financement donnés en faveur d'établissements de crédit et assimilés		
2. Engagements de financement donnés en faveur de la clientèle	571.466.879,00	430.393.968,88
3. Engagements de garantie d'ordre d'établissements de crédit et assimilés		
4. Engagements de garantie d'ordre de la clientèle		
5. Titres achetés à réméré		
6. Autres titres à livrer		
<b>ENGAGEMENTS RECUS</b>	<b>2.250.000.000,00</b>	<b>2.200.000.000,00</b>
7. Engagements de financement reçus d'établissements de crédit et assimilés	1.250.000.000,00	1.200.000.000,00
8. Engagements de garantie reçus d'établissements de crédit et assimilés	1.000.000.000,00	1.000.000.000,00
9. Engagements de garantie reçus de l'Etat et d'organismes de garantie divers		
10. Titres vendus à réméré		
11. Autres titres à recevoir		

**COMPTE DE PRODUITS ET CHARGES**  
**Exercice du 01/01/2025 au 31/12/2025**

	31/12/2025	31/12/2024
<b>I. PRODUITS D'EXPLOITATION BANCAIRE</b>	<b>4.623.275.833,27</b>	<b>4.546.898.098,57</b>
1.Intérêts et produits assimilés sur opérations avec les établissements de crédit		
2.Intérêts et produits assimilés sur opérations avec la clientèle		
3.Intérêts et produits assimilés sur titres de créance		
4.Produits sur titres de propriété		
5.Produits sur immobilisations en crédit-bail et en location	4.620.160.101,43	4.543.148.872,47
6.Commissions sur prestations de service	3.115.731,84	3.749.226,10
7.Autres produits bancaires		
<b>II. CHARGES D'EXPLOITATION BANCAIRE</b>	<b>4.173.779.284,71</b>	<b>4.111.594.938,40</b>
8.Intérêts et charges assimilées sur opérations avec les établissements de crédit	322.263.142,28	308.561.631,21
9.Intérêts et charges assimilées sur opérations avec la clientèle		
10.Intérêts et charges assimilées sur titres de créance émis	69.960.377,13	73.402.861,51
11.Charges sur immobilisations en crédit-bail	3.781.390.535,22	3.729.593.991,50
12.Autres charges bancaires	165.230,08	36.454,18
<b>III. PRODUIT NET BANCAIRE</b>	<b>449.496.548,56</b>	<b>435.303.160,17</b>
13.Produits d'exploitation non bancaire	383.960,32	574.156,58
14.Charges d'exploitation non bancaire		
<b>IV. CHARGES GENERALES D'EXPLOITATION</b>	<b>112.774.630,68</b>	<b>92.178.982,74</b>
15.Charges de personnel	52.619.591,86	46.648.511,23
16.Impôts et taxes	2.489.055,32	2.184.238,64
17.Charges externes	52.793.952,96	39.219.356,45
18.Autres charges générales d'exploitation	758.453,58	403.972,88
19.Dotations aux amortissements et aux provisions des immobilisations incorporelles et corporelles	4.113.576,96	3.722.903,54

**COMPTE DE PRODUITS ET CHARGES**  
Exercice du 01/01/2025 au 31/12/2025

	31/12/2025	31/12/2024
<b>V. DOTATIONS AUX PROVISIONS ET PERTES SUR CREANCES IRRECOUVRABLES</b>	<b>141.540.534,75</b>	<b>166.760.331,88</b>
20.Dotations aux provisions pour créances et engagements par signature en souffrance	134.070.999,63	154.731.005,73
21.Pertes sur créances irrécouvrables	69.535,12	281.326,15
22.Dotations aux autres provisions	7.400.000,00	11.748.000,00
<b>VI. REPRISES DE PROVISIONS ET RECUPERATIONS SUR CREANCES AMORTIES</b>	<b>84.681.253,22</b>	<b>65.160.750,64</b>
23.Reprises de provisions pour créances et engagements par signature en souffrance	83.095.175,22	60.369.974,24
24.Récupérations sur créances amorties	1,00	2.546.008,40
25.Autres reprises de provisions	1.586.077,00	2.244.768,00
<b>VII. RESULTAT COURANT</b>	<b>280.246.596,67</b>	<b>242.098.752,77</b>
26.Produits non courants	1.507.055,74	1.494.109,61
27.Charges non courantes	17.181.217,10	13.914.399,71
<b>VIII. RESULTAT AVANT IMPOTS</b>	<b>264.572.435,31</b>	<b>229.678.462,67</b>
28.Impôts sur les résultats	111.928.148,06	101.600.509,51
<b>IX. RESULTAT NET DE L'EXERCICE</b>	<b>152.644.287,25</b>	<b>128.077.953,16</b>
<b>TOTAL PRODUITS</b>	<b>4.709.848.102,55</b>	<b>4.614.127.115,40</b>
<b>TOTAL CHARGES</b>	<b>4.557.203.815,30</b>	<b>4.486.049.162,24</b>
<b>RESULTAT NET DE L'EXERCICE</b>	<b>152.644.287,25</b>	<b>128.077.953,16</b>

**ETAT DES SOLDES DE GESTION**  
Exercice du 01/01/2025 au 31/12/2025

I - TABLEAU DE FORMATION DES RESULTATS	31/12/2025	31/12/2024
1. (+) Intérêts et produits assimilés		
2. (-) Intérêts et charges assimilées	392.223.519,41	381.964.492,72
<b>MARGE D'INTERET</b>	<b>-392.223.519,41</b>	<b>-381.964.492,72</b>
3. (+) Produits sur immobilisations en crédit-bail et en location	4.620.160.101,43	4.543.148.872,47
4.(-) Charges sur immobilisations en crédit-bail et en location	3.781.390.535,22	3.729.593.991,50
<b>Résultat des opérations de crédit-bail et de location</b>	<b>838.769.566,21</b>	<b>813.554.880,97</b>
5. (+) Commissions perçues	3.115.731,84	3.749.226,10
6. (-) Commissions servies	38.000,89	35.300,67
<b>Marge sur commissions</b>	<b>3.077.730,95</b>	<b>3.713.925,43</b>
7. (±) Résultat des opérations sur titres de transaction		
8. (±) Résultat des opérations sur titres de placement		
9.(±) Résultat des opérations de change	-127.229,19	-1.153,51
10. (±)Résultat des opérations sur produits dérivés		
<b>Résultat des opérations de marché</b>	<b>-127.229,19</b>	<b>-1.153,51</b>
11.(+) Divers autres produits bancaires		
12.(-) Diverses autres charges bancaires		
<b>PRODUIT NET BANCAIRE</b>	<b>449.496.548,56</b>	<b>435.303.160,17</b>
13.(±) Résultat des opérations sur immobilisations financières		
14.(+) Autres produits d'exploitation non bancaire	383.960,32	574.156,58
15. (-) Autres charges d'exploitation non bancaire		
16. (-) Charges générales d'exploitation	112.774.630,68	92.178.982,74
<b>RESULTAT BRUT D'EXPLOITATION</b>	<b>337.105.878,20</b>	<b>343.698.334,01</b>
17.(±) Dotations nettes des reprises aux provisions pour créances et engagements par signature	-51.045.358,53	-92.096.349,24
18. (±) Autres dotations nettes des reprises aux provisions	-5.813.923,00	-9.503.232,00
<b>RESULTAT COURANT</b>	<b>280.246.596,67</b>	<b>242.098.752,77</b>
<b>RESULTAT NON COURANT</b>	<b>-15.674.161,36</b>	<b>-12.420.290,10</b>
19.(-) Impôts sur les résultats	111.928.148,06	101.600.509,51
<b>RESULTAT NET DE L'EXERCICE</b>	<b>152.644.287,25</b>	<b>128.077.953,16</b>

**ETAT DES SOLDES DE GESTION ( suite )**

**Exercice du 01/01/2025 au 31/12/2025**

<b>II - CAPACITE D'AUTOFINANCEMENT</b>	<b>31/12/2025</b>	<b>31/12/2024</b>
<b>( ± ) RESULTAT NET DE L'EXERCICE</b>	<b>152.644.287,25</b>	<b>128.077.953,16</b>
20. (+) Dotations aux amortissements et aux provisions des immobilisations incorporelles et corporelles	4.113.576,96	3.722.903,54
21. (+) Dotations aux provisions pour dépréciation des immobilisations financières		
22. (+) Dotations aux provisions pour risques généraux	7.400.000,00	11.748.000,00
23. (+) Dotations aux provisions réglementées		
24. (+) Dotations non courantes		
25. (-) Reprises de provisions	3.080.077,00	3.738.768,00
26. (-) Plus-values de cession sur immobilisations incorporelles et corporelles		65.000,00
27. (+) Moins-values de cession sur immobilisations incorporelles et corporelles		
28. (-) Plus-values de cession sur immobilisations financières		
29. (+) Moins-values de cession sur immobilisations financières		
30. (-) Reprises de subventions d'investissement reçues		
<b>(±) CAPACITE D'AUTOFINANCEMENT</b>	<b>161.077.787,21</b>	<b>139.745.088,70</b>
31. (-) Bénéfices distribués	100.000.000,00	75.000.000,00
<b>(+) AUTOFINANCEMENT</b>	<b>61.077.787,21</b>	<b>64.745.088,70</b>

**TABLEAU DES FLUX DE TRESORERIE**

Exercice au 31/12/2025

	<b>TABLEAU DES FLUX DE TRESORERIE</b>	<b>31/12/2025</b>	<b>31/12/2024</b>
( + )	Produits d'exploitation bancaire perçus	4.623.275.833,27	4.546.898.098,57
( + )	Récupérations sur créances amorties	1,00	2.546.008,40
( + )	Produits d'exploitation non bancaire perçus	1.891.016,06	2.068.266,19
( - )	Charges d'exploitation bancaire versées	707.849.009,83	694.579.396,72
( - )	Charges d'exploitation non bancaire versées	18.675.217,10	15.408.399,71
( - )	Charges générales d'exploitation versées	108.661.053,72	88.456.079,20
( - )	Impôts sur les résultats versés	129.920.657,00	76.977.719,78
	<b>I. Flux de trésorerie nets provenant du compte de produits et charges</b>	<b>3.660.060.912,68</b>	<b>3.676.090.777,75</b>
	<b>Variation de :</b>	0,00	0,00
( + )	Créances sur les établissements de crédit et assimilés	0,00	0,00
( + )	Créances sur la clientèle	6.292.530,93	6.294.719,16
( + )	Titres de transaction et de placement	0,00	0,00
( + )	Autres actifs	-102.922.066,89	96.850.026,83
( + )	Immobilisations données en crédit-bail et en location	-4.326.894.783,54	-3.209.243.121,76
( + )	Dettes envers les établissements de crédit et assimilés	563.337.821,42	-62.507.545,81
( + )	Dépôts de la clientèle	-4.437.258,18	1.533.614,40
( + )	Titres de créance émis	405.000.000,00	-470.000.000,00
( + )	Autres passifs	-94.068.958,35	40.889.068,95
	<b>II. Solde des variations des actifs et passifs d'exploitation</b>	<b>-3.553.692.714,61</b>	<b>-3.596.183.238,22</b>
	<b>III. FLUX DE TRESORERIE NETS PROVENANT DES ACTIVITES D'EXPLOITATION ( I + II )</b>	<b>106.368.198,07</b>	<b>79.907.539,53</b>
( + )	Produit des cessions d'immobilisations financières	0,00	0,00
( + )	Produit des cessions d'immobilisations incorporelles et corporelles	0,00	0,00
( - )	Acquisition d'immobilisations financières	0,00	0,00
( - )	Acquisition d'immobilisations incorporelles et corporelles	6.368.063,08	4.904.788,03
( + )	Intérêts perçus	0,00	0,00
( + )	Dividendes perçus	0,00	0,00
	<b>IV. FLUX DE TRESORERIE NETS PROVENANT DES ACTIVITES D'INVESTISSEMENT</b>	<b>-6.368.063,08</b>	<b>-4.904.788,03</b>
	Subventions, fonds publics et fonds spéciaux de garantie reçus	0,00	0,00
	Emission de dettes subordonnées	0,00	0,00
	Emission d'actions	0,00	0,00
	Remboursement des capitaux propres et assimilés	0,00	0,00
	Intérêts versés	0,00	0,00
	Dividendes versés	-100.000.000,00	-75.000.000,00
	<b>V. FLUX DE TRESORERIE NETS PROVENANT DES ACTIVITES DE FINANCEMENT</b>	<b>-100.000.000,00</b>	<b>-75.000.000,00</b>
III+IV+V VIII-VII	<b>VI. VARIATION NETTE DE LA TRESORERIE ( III+IV+V )</b>	<b>134,99</b>	<b>2.751,50</b>
	<b>VII. TRESORERIE A L'OUVERTURE DE L'EXERCICE</b>	<b>3.445,38</b>	<b>693,89</b>
	<b>VIII. TRESORERIE A LA CLOTURE DE L'EXERCICE</b>	<b>3.580,38</b>	<b>3.445,38</b>

**COMPTE DE PRODUITS ET CHARGES DETAILLE**  
Exercice du 01/01/2025 au 31/12/2025

CHARGES	31/12/2025	31/12/2024
<b><u>CHARGES D'EXPLOITATION BANCAIRE</u></b>	<b><u>4.173.779.284,71</u></b>	<b><u>4.111.594.938,40</u></b>
<b><u>Charges sur opérations avec les établissements de crédit et assimilés</u></b>	<b><u>322.263.142,28</u></b>	<b><u>308.561.631,21</u></b>
- Intérêts sur comptes des Banques centrales, du Trésor public et du Service des chèques postaux		
- Intérêts sur comptes ordinaires des établissements de crédit et assimilés	8.315.260,91	7.998.379,06
- Intérêts sur valeurs données en pension, emprunts et autres comptes créditeurs	304.736.374,67	298.658.402,59
. Intérêts sur valeurs données en pension	0,00	0,00
. Intérêts sur comptes et emprunts de trésorerie	0,00	0,00
. Intérêts sur emprunts financiers	304.736.374,67	298.658.402,59
- Intérêts sur opérations internes au réseau doté d'un organe central		
- Intérêts sur opérations avec le siège, les succursales et les agences à l'étranger		
- Commissions sur engagements de financement reçus d'établissements de crédit et assimilés	558.064,57	634.960,82
- Commissions sur engagements de garantie reçus d'établissements de crédit et assimilés	8.653.442,13	1.269.888,74
- Autres charges d'intérêts sur opérations avec les établissements de crédit et assimilés		
<b><u>Charges sur opérations avec la clientèle</u></b>	<b><u>0,00</u></b>	<b><u>0,00</u></b>
- Intérêts sur comptes à vue créditeurs de la clientèle		
- Intérêts sur comptes d'épargne		
- Intérêts sur dépôts à terme		
- Intérêts sur autres dettes envers la clientèle	0,00	0,00
. Intérêts sur valeurs données en pension		
. Intérêts sur emprunts de trésorerie		
. Intérêts sur emprunts financiers		
- Commissions sur engagements de financement reçus de la clientèle		
- Commissions sur engagements de garantie reçus de la clientèle		
- Autres charges d'intérêts sur opérations avec la clientèle	0,00	0,00
<b><u>Charges sur opérations sur titres</u></b>	<b><u>69.960.377,13</u></b>	<b><u>73.402.861,51</u></b>
- Pertes sur titres de transaction		
- Etalement de la prime sur titres de placement		
- Etalement de la prime sur titres d'investissement		
- Charges sur titres de créance émis	69.960.377,13	73.402.861,51
- Moins-values de cession sur titres de placement		
- Autres charges sur opérations sur titres		
<b><u>Charges sur immobilisations en crédit-bail et en location</u></b>	<b><u>3.781.390.535,22</u></b>	<b><u>3.729.593.991,50</u></b>
- Charges sur immobilisations en crédit-bail et en location avec option d'achat	3.781.390.535,22	3.729.593.991,50
. Dotations aux amortissements des immobilisations en crédit-bail	3.707.232.384,55	3.602.286.884,25
. Dotations aux provisions pour dépréciation des immobilisations en crédit-bail	27.449.040,64	48.187.483,09
. Moins-values de cession sur immobilisations en crédit-bail	46.709.110,03	79.119.624,16
. Autres charges sur immobilisations en crédit-bail		
- Charges sur immobilisations en location simple	0,00	0,00
. Dotations aux amortissements des immobilisations en location simple		
. Dotations aux provisions pour dépréciation des immobilisations en location simple		
. Moins-values de cession sur immobilisations en location simple		
. Autres charges sur immobilisations en location simple		

**COMPTE DE PRODUITS ET CHARGES DETAILLE**  
Exercice du 01/01/2025 au 31/12/2025

CHARGES	31/12/2025	31/12/2024
<b><u>.Autres charges bancaires</u></b>	<b><u>165.230,08</u></b>	<b><u>36.454,18</u></b>
- Charges sur moyens de paiement		
- Autres charges sur prestations de service	38.000,89	35.300,67
- Charges sur dettes subordonnées et fonds publics affectés		
- Charges sur engagements sur titres	0,00	0,00
. Pertes sur engagements sur titres		
. Commissions sur engagements sur titres		
- Charges sur produits dérivés	0,00	0,00
. Pertes sur produits dérivés de taux d'intérêts		
. Pertes sur produits dérivés de cours de change	0,00	0,00
. Pertes sur produits dérivés d'autres instruments		
. Commissions sur produits dérivés		
- Charges sur opérations de change	127.229,19	1.153,51
. Pertes sur opérations de change	127.229,19	1.153,51
. Commissions sur opérations de change		
- Diverses autres charges bancaires		
<b><u>CHARGES D'EXPLOITATION NON BANCAIRE</u></b>	<b><u>0,00</u></b>	<b><u>0,00</u></b>
- Charges sur valeurs et emplois divers	0,00	0,00
. Charges sur immobilisations acquises par voie d'adjudication		
. Charges sur immobilisations détenues dans le cadre de la promotion immobilière		
. Autres charges sur valeurs et emplois divers	0,00	0,00
- Moins-values de cession sur immobilisations financières		
- Moins-values de cession sur immobilisations incorporelles et corporelles		
<b><u>CHARGES GENERALES D'EXPLOITATION</u></b>	<b><u>112.774.630,68</u></b>	<b><u>92.178.982,74</u></b>
<b><u>.Charges de personnel</u></b>	<b><u>52.619.591,86</u></b>	<b><u>46.648.511,23</u></b>
- Salaires et appointements	30.719.481,97	27.226.719,17
- Charges d'assurances sociales	5.692.401,17	5.095.486,74
- Charges de retraite	2.804.462,28	2.436.276,65
- Charges de formation	228.075,45	82.800,00
- Autres charges de personnel	13.175.170,99	11.807.228,67
<b><u>.Impôts et taxes</u></b>	<b><u>2.489.055,32</u></b>	<b><u>2.184.238,64</u></b>
<b><u>. Charges externes</u></b>	<b><u>52.793.952,96</u></b>	<b><u>39.219.356,45</u></b>
- Loyers de crédit-bail et de location	6.403.083,40	6.127.559,56
- Frais d'entretien et de réparation	9.671.770,38	8.635.413,36
- Rémunérations d'intermédiaires et honoraires	26.256.536,31	19.051.503,10
- Transports et déplacements	549.776,70	596.298,38
- Publicité, publications et relations publiques	3.598.703,94	794.607,84
- Autres charges externes	6.314.082,23	4.013.974,21

**COMPTE DE PRODUITS ET CHARGES DETAILLE**  
Exercice du 01/01/2025 au 31/12/2025

CHARGES	31/12/2025	31/12/2024
<b><u>. Autres charges générales d'exploitation</u></b>	<b><u>758.453,58</u></b>	<b><u>403.972,88</u></b>
- Frais préliminaires		
- Frais d'acquisitions des immobilisations		
- Autres charges réparties sur plusieurs exercices	243.666,66	0,00
- Dons, libéralités et lots	99.999,98	0,00
- Diverses autres charges générales d'exploitation	414.786,94	403.972,88
<b><u>. Dotations aux amortissements et aux provisions des immobilisations incorporelles et corporelles</u></b>	<b><u>4.113.576,96</u></b>	<b><u>3.722.903,54</u></b>
- Dotations aux amortissements des immobilisations incorporelles	2.832.916,29	2.611.617,67
- Dotations aux amortissements des immobilisations corporelles	1.280.660,67	1.111.285,87
- Dotations aux provisions pour dépréciation des immobilisations incorporelles		
- Dotations aux provisions pour dépréciation des immobilisations corporelles		
<b><u>DOTATIONS AUX PROVISIONS ET PERTES SUR CREANCES IRRECOUVRABLES</u></b>	<b><u>141.540.534,75</u></b>	<b><u>166.760.331,88</u></b>
- Dotations aux provisions pour créances en souffrance	134.070.999,63	154.731.005,73
- Pertes sur créances irrécouvrables	69.535,12	281.326,15
- Dotations aux provisions pour dépréciation des titres de placement		
- Dotations aux provisions pour dépréciation des immobilisations financières		
- Dotations aux provisions pour risques d'exécution d'engagements par signature		
- Dotations aux provisions pour autres risques et charges	7.400.000,00	11.748.000,00
- Dotations aux provisions réglementées		
- Dotations aux autres provisions		
<b><u>CHARGES NON COURANTES</u></b>	<b><u>17.181.217,10</u></b>	<b><u>13.914.399,71</u></b>
- Dotations non courantes aux amortissements		
- Dotations non courantes aux provisions	0,00	0,00
- Autres charges non courantes	17.181.217,10	13.914.399,71
<b><u>IMPOTS SUR LES RESULTATS</u></b>	<b><u>111.928.148,06</u></b>	<b><u>101.600.509,51</u></b>
<b><u>TOTAL DES CHARGES</u></b>	<b><u>4.557.203.815,30</u></b>	<b><u>4.486.049.162,24</u></b>
<b><u>BENEFICE</u></b>	<b><u>152.644.287,25</u></b>	<b><u>128.077.953,16</u></b>

**COMPTE DE PRODUITS ET CHARGES DETAILLE**  
Exercice du 01/01/2025 au 31/12/2025

PRODUITS	31/12/2025	31/12/2024
<b><u>PRODUITS D'EXPLOITATION BANCAIRE</u></b>	<b><u>4.623.275.833,27</u></b>	<b><u>4.546.898.098,57</u></b>
<b><u>.Produits sur opérations avec les établissements de crédit et assimilés</u></b>	<b><u>0,00</u></b>	<b><u>0,00</u></b>
- Intérêts sur comptes des Banques centrales, du Trésor public et du Service des chèques postaux		
- Intérêts sur comptes ordinaires des établissements de crédit et assimilés		
- Intérêts sur valeurs reçues en pension, prêts et autres comptes débiteurs	0,00	0,00
. Intérêts sur valeurs reçues en pension		
. Intérêts sur comptes et prêts de trésorerie		
. Intérêts sur prêts financiers		
. Intérêts sur autres comptes débiteurs		
- Intérêts sur opérations internes au réseau doté d'un organe central		
- Intérêts sur opérations avec le siège, les succursales et les agences à l'étranger		
- Commissions sur engagements de financement en faveur des établissements de crédit et assimilés		
- Commissions sur engagements de garantie donnés d'ordre d'établissements de crédit et assimilés		
- Autres produits d'intérêts sur opérations avec les établissements de crédit et assimilés		
<b><u>.Produits sur opérations avec la clientèle</u></b>	<b><u>0,00</u></b>	<b><u>0,00</u></b>
- Intérêts sur comptes à vue débiteurs de la clientèle		
- Intérêts sur crédits de trésorerie		
- Intérêts sur crédits à l'équipement		
- Intérêts sur crédits à la consommation		
- Intérêts sur crédits immobiliers		
- Intérêts sur créances acquises par affacturage		
- Intérêts sur autres créances sur la clientèle	0,00	0,00
. Intérêts sur valeurs reçues en pension		
. Intérêts sur prêts de trésorerie		
. Intérêts sur prêts financiers		
. Intérêts sur diverses autres créances		
- Commissions sur engagements de financement en faveur de la clientèle		
- Commissions sur engagements de garantie donnés d'ordre de la clientèle		
- Autres produits d'intérêts sur opérations avec la clientèle		
<b><u>.Intérêts et produits assimilés sur titres de créance</u></b>	<b><u>0,00</u></b>	<b><u>0,00</u></b>
- Gains sur titres de transaction	0,00	0,00
- Intérêts sur titres de placement. Titres de créance		
- Etalement de la décote sur titres de placement		
- Intérêts sur titres d'investissement		
- Etalement de la décote sur titres d'investissement		
- Produits sur titres de créance émis		
- Plus-values de cession sur titres de placement		
- Autres produits d'intérêts sur opérations sur titres		
<b><u>.Produits sur titres de propriété</u></b>	<b><u>0,00</u></b>	<b><u>0,00</u></b>
- Produits sur titres de placement. Titres de propriété		
- Produits sur titres de participation et emplois assimilés	0,00	0,00

**COMPTE DE PRODUITS ET CHARGES DETAILLE**  
Exercice du 01/01/2025 au 31/12/2025

PRODUITS	31/12/2025	31/12/2024
<b>. Produits sur immobilisations en crédit-bail et en location</b>	<b><u>4.620.160.101,43</u></b>	<b><u>4.543.148.872,47</u></b>
- Produits sur immobilisations en crédit-bail et en location avec option d'achat	4.620.160.101,43	4.543.148.872,47
. Loyers	4.445.350.736,75	4.329.356.064,46
. Reprises de provisions des immobilisations en crédit-bail	55.623.714,63	60.030.674,86
. Plus-values de cession sur immobilisations en crédit-bail	68.973.729,82	99.891.966,68
. Autres produits sur immobilisations en crédit-bail	50.211.920,23	53.870.166,47
- Produits sur immobilisations en location simple		
. Loyers		
. Reprises de provisions des immobilisations en location simple		
. Plus-values de cession sur immobilisations en location simple		
. Autres produits sur immobilisations en location simple		
<b>. Commissions sur prestations de service</b>	<b><u>3.115.731,84</u></b>	<b><u>3.749.226,10</u></b>
- Commissions sur fonctionnement de comptes		
- Commissions sur moyens de paiement		
- Commissions sur opérations sur titres		
- Commissions sur titres en gestion ou en dépôt		
- Commissions sur prestations de service sur crédit		
- Commissions sur activités de conseil et d'assistance		
- Commissions sur ventes de produits d'assurance		
- Autres commissions sur prestations de service	3.115.731,84	3.749.226,10
<b>. Autres produits bancaires</b>	<b><u>0,00</u></b>	<b><u>0,00</u></b>
- Produits sur créances subordonnées		
- Produits sur engagements sur titres	0,00	0,00
. Gains sur engagements sur titres		
. Commissions sur engagements sur titres		
- Produits sur engagements sur produits dérivés		
. Gains sur produits dérivés de taux d'intérêts		
. Gains sur produits dérivés de cours de change		
. Gains sur produits dérivés d'autres instruments		
. Commissions sur produits dérivés		
- Produits sur opérations de change	0,00	0,00
. Gains sur opérations de change	0,00	0,00
. Commissions sur opérations de change		
- Divers autres produits bancaires		

**COMPTE DE PRODUITS ET CHARGES DETAILLE**

Exercice du 01/01/2025 au 31/12/2025

PRODUITS	31/12/2025	31/12/2024
<b><u>PRODUITS D'EXPLOITATION NON BANCAIRE</u></b>	<b><u>383.960,32</u></b>	<b><u>574.156,58</u></b>
- Produits sur valeurs et emplois divers	0,00	0,00
. Produits sur immobilisations acquises par voie d'adjudication		
. Produits sur immobilisations détenues dans le cadre de la promotion immobilière		
. Autres produits sur valeurs et emplois divers		
- Plus-values de cession sur immobilisations financières		
- Plus-values de cession sur immobilisations incorporelles et corporelles	0,00	65000,00
- Immobilisations produites par l'entreprise pour elle-même	0,00	0,00
- Produits accessoires		
- Subventions reçues	0,00	0,00
- Autres produits d'exploitation non bancaire	383.960,32	509156,58
<b><u>REPRISES DE PROVISIONS ET RECUPERATIONS SUR CREANCES AMORTIES</u></b>	<b><u>84.681.253,22</u></b>	<b><u>65.160.750,64</u></b>
- Reprises de provisions pour créances en souffrance	83.095.175,22	60.369.974,24
- Récupérations sur créances amorties	1,00	2.546.008,40
- Reprises de provisions pour dépréciation des titres de placement	0,00	0,00
- Reprises de provisions pour dépréciation des immobilisations financières	0,00	0,00
- Reprises de provisions pour dépréciation des immobilisations incorporelles et corporelles		
- Reprises de provisions pour risques d'exécution d'engagements par signature	0,00	0,00
- Reprises de provisions pour autres risques et charges	1.586.077,00	2.244.768,00
- Reprises de provisions réglementées		
- Reprises des autres provisions		
<b><u>PRODUITS NON COURANTS</u></b>	<b><u>1.507.055,74</u></b>	<b><u>1.494.109,61</u></b>
- Reprises non courantes des amortissements		
- Reprises non courantes de provisions	1.494.000,00	1.494.000,00
- Autres produits non courants	13.055,74	109,61
<b><u>TOTAL DES PRODUITS</u></b>	<b><u>4.709.848.102,55</u></b>	<b><u>4.614.127.115,40</u></b>
<b><u>PERTE</u></b>		

**TITRES DE PARTICIPATION ET EMPLOIS ASSIMILES**

Exercice au 31/12/2025

Dénomination de la société émettrice	Secteur d'activité	Capital social	Participation au capital en %	Prix d'acquisition global	Valeur comptable nette	Extrait des derniers états de synthèse de la société émettrice			Produits inscrits au CPC de l'exercice
						Date de clôture de l'exercice	Situation nette	Résultat net	
<b><u>Participations dans les entreprises liées</u></b>									
WAFACOM	Publicité	3.000.000,00	5,33%	160.000,00		31/05/2019	-2.266.741,12	-272.572,22	
<b><u>Autres titres de participation</u></b>									
N E A N T									
<b>TOTAL</b>				160.000,00					

**PRINCIPALES METHODES D'EVALUATION APPLIQUEES**

Exercice au 31/12/2025

**INDICATION DES METHODES D'EVALUATION APPLIQUEES PAR L'ETABLISSEMENT**

**I - Principes et méthodes comptables**

**Contrat de crédit-bail**

- Le contrat de crédit-bail est un contrat de location à durée irrévocable, variant selon la nature du bien entre 36 et 120 mois, à l'issue duquel le locataire a le choix entre trois options :

- racheter le matériel à sa valeur résiduelle déterminée contractuellement
- renouveler le contrat pour une nouvelle période de location
- rendre le matériel à la société

**II - ACTIF IMMOBILISE**

**A - EVALUATION A L'ENTREE**

- Coût d'acquisition

**B. METHODE D'AMORTISSEMENT**

- La base de calcul des amortissements des biens donnés en location correspond à la valeur d'acquisition de l'immobilisation
- Les amortissements sont calculés suivant la même durée que le contrat de leasing y afférent, dans les limites permises par l'administration fiscale.
- La date de calcul de l'amortissement fiscal démarre le même mois de départ de location (1er loyer).

**III - ACTIF CIRCULANT ( Hors trésorerie)**

**A - EVALUATION A L'ENTREE**

- Valeur nominale

**B - METHODE D'ÉVALUATION DES PROVISIONS POUR DÉPRÉCIATION**

- Conformément à la circulaire n° 19/G/2002, les règles de classification des créances en souffrances et leur couverture par les provisions se présentent comme suit :

Classification	Ancienneté	Taux de provision
Créances prédoutieuses	Impayés > = 90 jours	20% de manière globale
Créances douteuses	Impayés > = 180 jours	50% de manière globale
Créances compromises	Impayés > = 360 jours	100% au cas par cas

- La base de calcul des provisions est constituée :  
Des loyers échus impayés, lorsque la créance est considérée comme pré douteuse ou douteuse.  
Du total formé par les loyers échus impayés et la valeur nette comptable (VNC), diminué de la valeur marchande du bien, lorsque la créance est classée dans la catégorie des compromis.

**IV - FINANCEMENT PERMANENT**

**1. Méthode d'évaluation**

- Valeur nominale

**2. Méthode de détermination des écarts de conversion Passif/Actif**

- Ecart entre le cours historique et le cours au 31 décembre

**V - PASSIF CIRCULANT ( Hors trésorerie)**

**1. Dettes du passif circulant**

- Valeur nominale

**2. Méthode de détermination des écarts de conversion Passif/Actif**

- Ecart entre le cours historique et le cours au 31 décembre

**ETAT DES DEROGATIONS**  
Exercice du 01/01/2025 au 31/12/2025

INDICATIONS DES DEROGATIONS	JUSTIFICATIONS DES DEROGATIONS	INFLUENCE DES DEROGATIONS SUR LE PATRIMOINE, LA SITUATION FINANCIERE ET LES RESULTATS
I. Dérogations aux principes comptables fondamentaux.	<b>NEANT</b>	
II. Dérogations aux méthodes d'évaluation.	<b>NEANT</b>	
III. Dérogations aux règles d'établissement et de présentation des états de synthèse.	<b>NEANT</b>	

**ETAT DES CHANGEMENTS DE METHODES**  
Exercice du 01/01/2025 au 31/12/2025

NATURE DES CHANGEMENTS	JUSTIFICATIONS DES CHANGEMENTS	INFLUENCE SUR LE PATRIMOINE, LA SITUATION FINANCIERE ET LES RESULTATS
I. Changements affectant les méthodes d'évaluation.	<b>NEANT</b>	
II. Changements affectant les règles de présentation.	<b>NEANT</b>	

**CREANCES SUR LES ETABLISSEMENTS DE CREDIT ET ASSIMILES**  
Exercice au 31/12/2025

CREANCES	Bank Al-Maghrib, Trésor Public et Service des Chèques Postaux	Banques au Maroc	Autres établissements de crédit et assimilés au Maroc	Etablissements de crédit à l'étranger	Total	Total
					31/12/2025	31/12/2024
COMPTES ORDINAIRES DEBITEURS		0,00			0,00	0,00
VALEURS RECUES EN PENSION - au jour le jour - à terme						
PRETS DE TRESORERIE - au jour le jour - à terme						
PRETS FINANCIERS						
AUTRES CREANCES						
INTERETS COURUS A RECEVOIR						
CREANCES EN SOUFFRANCE						
<b>TOTAL</b>		<b>0,00</b>			<b>0,00</b>	<b>0,00</b>

**NEANT**

**CREANCES SUR LA CLIENTELE**  
Exercice au 31/12/2025

CREANCES	Secteur public	Secteur privé			Total 31/12/2025	Total 31/12/2024
		Entreprises financières	Entreprises non financières	Autre clientèle		
<b>CREDITS DE TRESORERIE</b>						
- Comptes à vue débiteurs						
- Créances commerciales sur le Maroc						
- Crédits à l'exportation						
- Autres crédits de trésorerie						
<b>CREDITS A LA CONSOMMATION</b>				9.441.905,48	<b>9.441.905,48</b>	15.490.549,51
<b>CREDITS A L'EQUIPEMENT</b>						
<b>CREDITS IMMOBILIERS</b>				958.706,50	<b>958.706,50</b>	1.202.593,40
<b>AUTRES CREDITS</b>						
<b>CREANCES ACQUISES PAR AFFACTURAGE</b>						
<b>INTERETS COURUS A RECEVOIR</b>						
<b>CREANCES EN SOUFFRANCE</b>			<b>1.475.198.996,06</b>		<b>1.475.198.996,06</b>	<b>1.401.750.713,08</b>
- Créances pré-douteuses			21.912.984,25		21.912.984,25	15.195.968,85
- Créances douteuses			18.724.129,67		18.724.129,67	34.840.209,27
- Créances compromises			1.434.561.882,14		1.434.561.882,14	1.351.714.534,96
<b>TOTAL</b>			<b>1.475.198.996,06</b>	<b>10.400.611,98</b>	<b>1.485.599.608,04</b>	<b>1.418.443.855,99</b>

**Commentaires:**

LES CREDITS A LA CONSOMMATION ET IMMOBILIERS SONT ACCORDES EXCLUSIVEMENT AUX MEMBRES DU PERSONNEL.

**VALEURS DES TITRES DE TRANSACTION ET DE PLACEMENT ET DES TITRES D'INVESTISSEMENT**

Exercice au 31/12/2025

TITRES	Valeur comptable brute	Valeur actuelle	Valeur de remboursement	Plus-values latentes	Moins-values latentes	Provisions
<b><u>TITRES DE TRANSACTION</u></b> BONS DU TRESOR ET VALEURS ASSIMILEES OBLIGATIONS AUTRES TITRES DE CREANCE TITRES DE PROPRIETE		<b>NEANT</b>				
<b><u>TITRES DE PLACEMENT</u></b> BONS DU TRESOR ET VALEURS ASSIMILEES OBLIGATIONS AUTRES TITRES DE CREANCE TITRES DE PROPRIETE						
<b><u>TITRES D'INVESTISSEMENT</u></b> BONS DU TRESOR ET VALEURS ASSIMILEES OBLIGATIONS AUTRES TITRES DE CREANCE						

**DETAIL DES AUTRES ACTIFS**  
Exercice au 31/12/2025

<b>AUTRES ACTIFS</b>	<b>31/12/2025</b>	<b>31/12/2024</b>
<b>INSTRUMENTS OPTIONNELS ACHETES</b>		
Instruments optionnels de taux d'intérêts achetés	0,00	0,00
Instruments optionnels de cours de change achetés	0,00	0,00
Instruments optionnels sur actions et indices boursiers achetés	0,00	0,00
Autres instruments optionnels achetés	0,00	0,00
<b>DEBITEURS DIVERS</b>	<b>126.304.828,65</b>	<b>71.136.446,83</b>
<b>Sommes dues par l'Etat</b>	<b>122.320.005,05</b>	<b>65.787.860,12</b>
<b>Sommes dues par les organismes de prévoyance</b>	<b>0,00</b>	<b>0,00</b>
<b>Sommes diverses dues par le personnel</b>	<b>255.412,21</b>	<b>866.275,13</b>
<b>Comptes clients de prestations non bancaires</b>	<b>0,00</b>	<b>0,00</b>
<b>Divers autres débiteurs</b>	<b>3.729.411,39</b>	<b>4.482.311,58</b>
Dépôts de garantie versés sur opérations de marché	0,00	0,00
Dépôts et cautionnements constitués	70.500,00	70.500,00
Sommes diverses dues par les actionnaires et associés	0,00	0,00
Divers autres débiteurs	3.658.911,39	4.411.811,58
<b>VALEURS ET EMPLOIS DIVERS</b>	<b>0,00</b>	<b>0,00</b>
Avoirs en or et métaux précieux	0,00	0,00
Stocks de fournitures de bureau et imprimés	0,00	0,00
Immobilisations acquises par voie d'adjudication	0,00	0,00
Immobilisations détenues dans le cadre de la promotion immobilière	0,00	0,00
Timbres	0,00	0,00
Autres valeurs et emplois divers	0,00	0,00
<b>COMPTES DE REGULARISATION</b>	<b>146.155.702,90</b>	<b>98.402.017,83</b>
<b>Comptes d'ajustement des opérations de hors bilan</b>	<b>0,00</b>	<b>0,00</b>
Contrepartie du résultat de change de hors bilan	0,00	0,00
Contrepartie du résultat sur produits dérivés de hors bilan	0,00	0,00
Contrepartie du résultat sur titres de hors bilan	0,00	0,00
<b>Comptes d'écarts sur devises et titres</b>	<b>0,00</b>	<b>0,00</b>
Ecarts de conversion sur devises non cotées	0,00	0,00
Ecarts de conversion sur devises avec garantie de change	0,00	0,00
Ecarts sur ventes de titres avec faculté de rachat ou de reprise	0,00	0,00
Ecarts de conversion sur autres devises	0,00	0,00
<b>Résultats sur produits dérivés de couverture</b>	<b>0,00</b>	<b>0,00</b>
Pertes potentielles sur opérations de couverture non dénouées	0,00	0,00
Pertes à étaler sur opérations de couverture dénouées	0,00	0,00
<b>Charges à répartir sur plusieurs exercices</b>	<b>5.287.333,34</b>	<b>7.200.000,00</b>
Frais préliminaires	0,00	0,00
Frais d'acquisition des immobilisations	0,00	0,00
Frais d'émission des emprunts		
Primes d'émission ou de remboursement des titres de créance émis	0,00	0,00
Autres charges à répartir sur plusieurs exercices	5.287.333,34	7.200.000,00
<b>Comptes de liaison entre siège, succursales et agences au Maroc</b>		
<b>Produits à recevoir et charges constatées d'avance</b>	<b>170.870,62</b>	<b>14.354,75</b>
Produits à recevoir	0,00	0,00
Charges constatées d'avance	170.870,62	14.354,75
<b>Autres comptes de régularisation</b>	<b>140.697.498,94</b>	<b>91.187.663,08</b>
<b>CREANCES EN SOUFFRANCE SUR OPERATIONS DIVERSES</b>	<b>0,00</b>	<b>0,00</b>
<b>TOTAL DES AUTRES ACTIFS</b>	<b>272.460.531,55</b>	<b>169.538.464,66</b>

**DETAIL DES AUTRES PASSIFS**  
Exercice du 01/01/2025 au 31/12/2025

<b>AUTRES PASSIFS</b>	<b>31/12/2025</b>	<b>31/12/2024</b>
<b>INSTRUMENTS OPTIONNELS VENDUS</b>		
Instruments optionnels de taux d'intérêts vendus		
Instruments optionnels de cours de change vendus		
Instruments optionnels sur actions et indices boursiers vendus		
Autres instruments optionnels vendus		
<b>CREDITEURS DIVERS</b>	<b>566.450.067,91</b>	<b>688.714.767,41</b>
<b>Sommes dues à l'Etat</b>	<b>408.502.447,37</b>	<b>427.270.287,50</b>
<b>Sommes dues aux organismes de prévoyance</b>	<b>1.446.090,95</b>	<b>1.884.674,92</b>
<b>Sommes diverses dues au personnel</b>	<b>11.585.476,20</b>	<b>11.368.100,49</b>
<b>Sommes diverses dues aux actionnaires et associés</b>	<b>53.002,25</b>	<b>168.064,25</b>
Dividendes à payer	2.402,25	2.464,25
Versements reçus sur augmentation de capital		
Comptes courants d'associés créditeurs		
Autres sommes dues aux actionnaires et associés	50.600,00	165.600,00
<b>Fournisseurs de biens et services</b>	<b>60.256.930,83</b>	<b>178.058.399,48</b>
<b>Divers autres créditeurs</b>	<b>84.606.120,31</b>	<b>69.965.240,77</b>
Dépôts de garantie reçus sur opérations de marché		
Coupons sur titres de créance émis à payer		
Titres émis amortis et non encore remboursés		
Divers autres créditeurs	84.606.120,31	69.965.240,77
<b>COMPTES DE REGULARISATION</b>	<b>298.893.630,62</b>	<b>288.690.398,41</b>
<b>Comptes d'ajustement des opérations de hors bilan</b>		
Contrepartie du résultat de change de hors bilan		
Contrepartie du résultat sur produits dérivés de hors bilan		
Contrepartie du résultat sur titres de hors bilan		
<b>Comptes d'écarts sur devises et titres</b>		
Ecart de conversion sur devises non cotées		
Ecart de conversion sur devises avec garantie de change		
Ecart sur ventes de titres avec faculté de rachat ou de reprise		
Ecart de conversion sur autres devises		
<b>Résultats sur produits dérivés de couverture</b>		
Gains potentiels sur opérations de couverture non dénouées		
Gains à étaler sur opérations de couverture dénouées		
<b>Comptes de liaison entre siège, succursales et agences au Maroc</b>		
<b>Charges à payer et produits constatés d'avance</b>	<b>293.468.534,00</b>	<b>288.270.888,61</b>
Charges à payer	35.321.237,12	26.724.868,29
Produits constatés d'avance	258.147.296,88	261.546.020,32
<b>Autres comptes de régularisation</b>	<b>5.425.096,62</b>	<b>419.509,80</b>
<b>Total- AUTRES Passif</b>	<b>865.343.698,53</b>	<b>977.405.165,82</b>

**TABLEAU DES LOCATIONS ET BAUX AUTRES QUE LE CREDIT-BAIL**  
Exercice du 01/01/2025 au 31/12/2025

WAFABAIL SA

Nature	Lieu de situation	Nom et prénom du propriétaire	Raison sociale	Adresse	I.F.	C.N.I.	C.E.	Date acte	Mt annuel	Mt exercice	Bail Ordinaire	Bail Neme
PLATEAU DE BUREAU	39,41 Angle Bd Mly Youssef et Rue abdelkader el mazini CASABLANCA		SCI BARBARA	2, BOULEVARD Mly YOUSSEF CASABLANCA	01085771			18/01/2013	4.912.602,36	4.912.602,36	X	0
PLATEAU DE BUREAU	Avenue Hassan II AGADIR		ATTIJARIWafa BANK	2, Boulevard Mly YOUSSEF CASABLANCA	01085221			01/01/2012	126.498,24	126.498,24	X	0
PLATEAU DE BUREAU	Rue Belgique TANGER		ATTIJARIWafa BANK	2, Boulevard Mly YOUSSEF CASABLANCA	01085221			01/06/2015	111.804,00	111.804,00	X	0
PLATEAU DE BUREAU	469,1er Etage N°6 AV Ambassadeur Benaicha. Roches Noirs CASABLANCA	Kaoutar FADIL ALAMI		25, Rue El messaoudi Maarif CASABLANCA		BE750122		01/03/2016	108.537,00	108.537,00	X	0
PLATEAU DE BUREAU	AGENCE FES		ATTIJARIWafa BANK	2, Boulevard Mly YOUSSEF CASABLANCA	01085221				84.000,00	84.000,00		0
DEPOT	4 ANGLE DB CHEFCHAOUNI ROUTE 110 KOM QI AIN SBAA		STE BEN BRAHIM IMMOBILIER	BUREAU N 3 BD CHEFCHAOUNI RTE 110 QI BERNOUSSI CASABLANCA				30/12/2022	384.000,00	384.000,00	X	0
PLATEAU DE BUREAU	BUREAU N° 42 4EME ETAGE MARRAKECH		GARDENIA IMMOBILIER	58 1ER ETAGE N 1 IMM CENTRAL BAB AGNAOUI MARRAKECH	6510353			01/05/2021	107.712,00	107.712,00	X	0
LOCATION PARKING	CASABLANCA		CASABLANCA BAIA	14 AV MERS SULTAN ETG 4 N 19 CASABLANCA	1109969			01/01/2020	50.850,00	50.850,00		0
APPARTEMENT	MARRAKECH OUAHAT SIDI BRAHIM RESIDENCE RIVER PALM B7-2	HASSAD SAID		IMM 83 N° 5 RESIDENCE ANDALOUSSIA CASABLANCA		BE652182		31/10/2023	96.000,00	96.000,00	X	0
LOCATION PARKING	TANGER		STE IMMOBILIERE IBN BATOUTA	TANGER				01/01/2021	7.200,00	7.200,00		0
LOCATION PEUGEOT 2008	39-41 BOULEVARD MOULAY YOUSSEF		Wafa LLD	ANGLE BD BRAHIM ROUDANI ET RUE JEAN JAURES 5EME ETAGE CASABLANCA	1032604				56.664,00	56.664,00		0
<b>Total</b>									<b>6.045.867,60</b>	<b>6.045.867,60</b>	--	--

**TABLEAU DES BIENS EN CREDIT-BAIL**

Exercice du 01/01/2025 au 31/12/2025

WAFABAIL SA

RUBRIQUES	Date de la première échéance	Durée du contrat en mois	Valeur estimée du bien à la date du contrat	Durée théorique d'amort <sup>o</sup> du bien	Cumul des exercices précédents des redevances	Montant de l'exercice des redevances	Redevanes restant à payer		Prix d'achat résiduel en fin du contrat	Observations
							A moins d'un an	A plus d'un an		
(1)	(2)	(3)	(4)	(5)	(6)	(7)	(8)	(9)	(10)	(11)
Materiel de transport	20/11/2020	60	520.123,48	5	488.399,17	97.679,83			5.201,23	
<b>TOTAL</b>			520.123,48		488.399,17	97.679,83			5.201,23	

**IMMOBILISATIONS DONNEES EN CREDIT-BAIL, EN LOCATION AVEC OPTION D'ACHAT ET EN LOCATION SIMPLE**

Exercice au 31/12/2025

Nature	Montant brut au début de l'exercice	Montant des acquisitions au cours de l'exercice	Montant des cessions ou retraits au cours de l'exercice	Montant brut à la fin de l'exercice	Amortissements		Provisions			Montant net à la fin de l'exercice
					Dotation au titre de l'exercice	Cumul des amortissements	Dotation au titre de l'exercice	Reprises de provisions	Cumul des provisions	
<b>IMMOBILISATIONS DONNEES EN CREDIT-BAIL</b>	<b>25.677.839.804,99</b>	<b>5.132.623.858,89</b>	<b>4.284.828.858,02</b>	<b>26.525.634.805,86</b>	<b>3.707.232.384,55</b>	<b>12.238.632.387,38</b>	<b>161.520.040,27</b>	<b>138.718.889,85</b>	<b>1.224.932.257,73</b>	<b>13.062.070.160,75</b>
<b>CREDIT-BAIL SUR IMMOBILISATIONS INCORPORELLES</b>										
<b>CREDIT-BAIL MOBILIER</b>	<b>18.666.289.791,23</b>	<b>4.645.584.055,46</b>	<b>3.647.728.560,14</b>	<b>19.664.145.286,55</b>	<b>3.254.746.346,95</b>	<b>9.649.042.889,50</b>	<b>26.724.465,30</b>	<b>53.112.190,34</b>	<b>72.487.232,36</b>	<b>9.942.615.164,69</b>
- Crédit-bail mobilier en cours	357.145.058,59	145.013.473,99	213.830.243,98	288.328.288,60						288.328.288,60
- Crédit-bail mobilier loué	18.166.645.006,49	4.498.305.437,77	3.429.462.009,47	19.235.488.434,79	3.254.607.257,44	9.555.039.183,66	26.724.465,30	53.112.190,34	72.434.331,03	9.608.014.920,10
- Crédit-bail mobilier non loué après résiliation	142.499.726,15	2.265.143,70	4.436.306,69	140.328.563,16	139.089,51	94.003.705,84			52.901,33	46.271.955,99
<b>CREDIT-BAIL IMMOBILIER</b>	<b>5.555.429.463,44</b>	<b>324.073.022,60</b>	<b>529.108.406,04</b>	<b>5.350.394.080,00</b>	<b>452.486.037,60</b>	<b>2.589.589.497,88</b>	<b>724.575,34</b>	<b>2.511.524,29</b>	<b>38.306.941,49</b>	<b>2.722.497.640,63</b>
- Crédit-bail immobilier en cours	88.491.595,03	91.077.768,27	9.309.884,58	170.259.478,72						170.259.478,72
- Crédit-bail immobilier loué	5.333.400.499,40	233.306.427,57	499.268.091,88	5.067.438.835,09	448.287.244,78	2.511.296.962,12	724.575,34	2.511.524,29	37.976.717,22	2.518.165.155,75
- Crédit-bail immobilier non loué après résiliation	130.951.195,77	2.275.000,00	20.530.429,58	112.695.766,19	4.198.792,82	78.292.535,76			330.224,27	34.073.006,16
<b>LOYERS COURUS A RECEVOIR</b>										
<b>LOYERS RESTRUCTURES</b>										
<b>LOYERS IMPAYES</b>	<b>54.369.837,20</b>		<b>18.473.393,95</b>	<b>35.896.443,25</b>						<b>35.896.443,25</b>
<b>CREANCES EN SOUFFRANCE</b>	<b>1.401.750.713,12</b>	<b>162.966.780,83</b>	<b>89.518.497,89</b>	<b>1.475.198.996,06</b>			<b>134.070.999,63</b>	<b>83.095.175,22</b>	<b>1.114.138.083,88</b>	<b>361.060.912,18</b>
<b>VNC EN SOUFFRANCE</b>										
<b>IMMOBILISATIONS DONNEES EN LOCATION SIMPLE</b>										
<b>BIENS MOBILIERS EN LOCATION SIMPLE</b>										
<b>BIENS IMMOBILIERS EN LOCATION SIMPLE</b>										
<b>LOYERS COURUS A RECEVOIR</b>										
<b>LOYERS RESTRUCTURES</b>										
<b>LOYERS IMPAYES</b>										
<b>LOYERS EN SOUFFRANCE</b>										
<b>TOTAL</b>	<b>25.677.839.804,99</b>	<b>5.132.623.858,89</b>	<b>4.284.828.858,02</b>	<b>26.525.634.805,86</b>	<b>3.707.232.384,55</b>	<b>12.238.632.387,38</b>	<b>161.520.040,27</b>	<b>138.718.889,85</b>	<b>1.224.932.257,73</b>	<b>13.062.070.160,75</b>

**IMMOBILISATIONS INCORPORELLES ET CORPORELLES**

Exercice au 31/12/2025

Nature	IMMOBILISATIONS				AMORTISSEMENTS ET OU PROVISIONS				Montant net à la fin de l'exercice
	Montant brut au début de l'exercice	Montant des acquisitions au cours de l'exercice	Montant des cessions ou retraits au cours de l'exercice	Montant brut à la fin de l'exercice	Montant des amort. et ou provisions au début de l'exercice	Dotations au titre de l'exercice	Montant des amort. sur immobilisations sorties	Cumul	
<b>IMMOBILISATIONS INCORPORELLES</b>	<b>79.108.956,12</b>	<b>3.029.083,26</b>		<b>82.138.039,38</b>	<b>50.285.506,34</b>	<b>2.832.916,29</b>		<b>53.118.422,63</b>	<b>29.019.616,75</b>
- Droit au bail	9.954.726,77			9.954.726,77					9.954.726,77
- Immobilisations en recherche et dévelop.									
- Autres immobilisations incorp. d'exploit.	69.154.229,35	3.029.083,26		72.183.312,61	50.285.506,34	2.832.916,29		53.118.422,63	19.064.889,98
- Immobilisations incorp. hors exploitat.									
<b>IMMOBILISATIONS CORPORELLES</b>	<b>25.180.388,33</b>	<b>3.338.979,82</b>		<b>28.519.368,15</b>	<b>20.945.511,89</b>	<b>1.280.660,67</b>		<b>22.226.172,56</b>	<b>6.293.195,59</b>
<b>- Immeubles d'exploitation</b>									
. Terrain d'exploitation									
. Immeubles d'exploitation. Bureaux									
. Immeubles d'exploit. Logem. de fonction									
<b>- Mobilier et matériel d'exploitation</b>	<b>22.271.092,63</b>	<b>3.051.761,16</b>		<b>25.322.853,79</b>	<b>18.730.174,43</b>	<b>1.133.073,10</b>		<b>19.863.247,53</b>	<b>5.459.606,26</b>
. Mobilier de bureau d'exploitation	3.366.889,98	35.340,08		3.402.230,06	3.183.034,92	77.270,79		3.260.305,71	141.924,35
. Matériel de bureau d'exploitation									
. Matériel Informatique	18.831.229,21	2.993.951,93		21.825.181,14	15.502.084,33	1.045.963,77		16.548.048,10	5.277.133,04
. Matériel roulant rattaché à l'exploitation	72.973,44	22.469,15		95.442,59	45.055,18	9.838,54		54.893,72	40.548,87
. Autres matériels d'exploitation									
<b>- Autres immob. Corporelles d'exploitation</b>	<b>2.583.714,23</b>	<b>287.218,66</b>		<b>2.870.932,89</b>	<b>2.215.337,46</b>	<b>147.587,57</b>		<b>2.362.925,03</b>	<b>508.007,86</b>
<b>- Immobilisations corpor. Hors exploitation</b>	<b>325.581,47</b>			<b>325.581,47</b>					<b>325.581,47</b>
. Terrains hors exploitation	188.781,47			188.781,47					188.781,47
. Immeubles hors exploitation									
. Mobiliers et matériel hors exploit.									
. Autres immob. corporelles hors exploit.	136.800,00			136.800,00					136.800,00
<b>TOTAL</b>	<b>104.289.344,45</b>	<b>6.368.063,08</b>		<b>110.657.407,53</b>	<b>71.231.018,23</b>	<b>4.113.576,96</b>		<b>75.344.595,19</b>	<b>35.312.812,34</b>

**PLUS OU MOINS VALUES SUR CESSIONS OU RETRAITS D'IMMOBILISATIONS**  
**Exercice du 01/01/2025 au 31/12/2025**

Date de cession ou de retrait	Nature	Montant brut	Amortissements cumulés	Valeur comptable nette	Produit de cession	Plus-values de cession	Moins-values de cession
2025	Immobilisations données en crédit bail	905.097.181,86	759.513.856,39	145.583.325,47	214.557.055,29	68.973.729,82	
2025	Immobilisations données en crédit bail	2.851.011.931,07	2.820.783.615,04	30.228.316,03	30.228.316,03		
2025	Immobilisations données en crédit bail	190.527.580,99	104.279.778,44	86.247.802,55	39.538.692,52		46.709.110,03
	<b>TOTAL</b>	<b>3.946.636.693,92</b>	<b>3.684.577.249,87</b>	<b>262.059.444,05</b>	<b>284.324.063,84</b>	<b>68.973.729,82</b>	<b>46.709.110,03</b>



**DETTES ENVERS LES ETABLISSEMENTS DE CREDIT ET ASSIMILES**  
Exercice au 31/12/2025

DETTES	Etablissements de crédit et assimilés au Maroc			Etablissements de crédit à l'étranger	Total	Total
	Bank Al-Maghrib, Trésor Public et Service des Chèques Postaux	Banques au Maroc	Autres établissements de crédit et assimilés au Maroc		31/12/2025	31/12/2024
<b>COMPTES ORDINAIRES CREDITEURS</b>		359.470.904,95			359.470.904,95	266.133.083,53
<b>VALEURS DONNEES EN PENSION</b>						
- au jour le jour						
- à terme						
<b>EMPRUNTS DE TRESORERIE</b>		400.000.000,00			400.000.000,00	300.000.000,00
- au jour le jour						
- à terme		400.000.000,00			400.000.000,00	300.000.000,00
<b>EMPRUNTS FINANCIERS</b>		7.670.000.000,00			7.670.000.000,00	7.300.000.000,00
<b>AUTRES DETTES</b>						
<b>INTERETS COURUS A PAYER</b>		77.489.456,80			77.489.456,80	79.342.283,82
<b>TOTAL</b>		8.506.960.361,75			8.506.960.361,75	7.945.475.367,53

**DEPOTS DE LA CLIENTELE**  
**Exercice au 31/12/2025**

DEPOTS	Secteur public	Secteur privé			Total	Total
		Entreprises financières	Entreprises non financières	Autre clientèle	31/12/2025	31/12/2024
COMPTES A VUE CREDITEURS						
COMPTES D'EPARGNE						
DEPOTS A TERME			0,00		0,00	0,00
AUTRES COMPTES CREDITEURS			15.251.872,12		15.251.872,12	19.689.130,30
INTERETS COURUS A PAYER			0,00		0,00	0,00
<b>TOTAL</b>			<b>15.251.872,12</b>		<b>15.251.872,12</b>	<b>19.689.130,30</b>

**TITRES DE CREANCES EMIS**  
Exercice au 31/12/2025

NATURES TITRES	CARACTERISTIQUES					Montant	Dont Entreprises liées	Autres apparentés	Montant non amortis des primes d'émission ou de remboursement
	Date de jouissance	Date d'échéance	Valeur Nominale Unitaire	Taux	Mode de remboursement				
BSF	01/09/2023	01/09/2026	100.000	4,13%	IN FINE	400.000.000,00			
BSF	06/05/2022	06/05/2027	100.000	2,82%	IN FINE	100.000.000,00			
BSF	01/07/2025	01/07/2027	100.000	2,70%	IN FINE	700.000.000,00			
BSF	06/10/2025	06/10/2028	100.000	2,75%	IN FINE	400.000.000,00			
BSF	06/10/2025	06/10/2029	100.000	2,86%	IN FINE	300.000.000,00			
BSF	03/11/2025	03/11/2028	100.000	2,83%	IN FINE	300.000.000,00			
BSF	01/12/2025	01/12/2029	100.000	3,02%	IN FINE	200.000.000,00			
<b>TOTAL</b>						<b>2.400.000.000</b>		<b>0,00</b>	

**PROVISIONS**  
Exercice au 31/12/2025

PROVISIONS	MONTANT DEBUT EXERCICE	Dotations	Reprises	Autres variations	MONTANT FIN EXERCICE
<b>Provisions, déduites de l'actif, sur:</b>	<b>1.202.291.107,31</b>	<b>161.520.040,27</b>	<b>138.718.889,85</b>		<b>1.225.092.257,73</b>
créances sur les établissements de crédit et assimilés					
créances sur la clientèle					
titres de placement					
titres de participation et emplois assimilés	160.000,00				160.000,00
Provisions pour dépréciation des immobilisations en crédit-bail	138.968.847,84	27.449.040,64	55.623.714,63		110.794.173,85
Provisions pour créances en souffrance sur opérations de crédit-bail	1.063.162.259,47	134.070.999,63	83.095.175,22		1.114.138.083,88
autres actifs					
<b>Provisions inscrites au Passif</b>	<b>94.608.333,80</b>	<b>7.400.000,00</b>	<b>3.080.077,00</b>		<b>98.928.256,80</b>
Provisions pour risques d'exécution d'engagements par signature					
Provisions pour risques de change					
Provisions pour risques généraux	94.608.333,80	7.400.000,00	3.080.077,00		98.928.256,80
Provisions pour pensions de retraite et obligations similaires					
Provisions pour autres risques et charges					
Provisions réglementées					
<b>Total général</b>	<b>1.296.899.441,11</b>	<b>168.920.040,27</b>	<b>141.798.966,85</b>		<b>1.324.020.514,53</b>

Raison sociale WAFABAIL SA. à Directoire et Conseil de Surveillance  
41, Bd Moulay Youssef Casablanca

ETAT B15

SUBVENTIONS, FONDS PUBLICS AFFECTÉS ET FONDS SPÉCIAUX DE GARANTIE  
Exercice du 01/01/2025 au 31/12/2025

**NEANT**

**CAPITAUX PROPRES**  
**Exercice au 31/12/2025**

<b>CAPITAUX PROPRES</b>	<b>Encours Début Exercice</b>	<b>Affectation du résultat</b>	<b>Autres variations</b>	<b>Encours Fin Exercice</b>
ECARTS DE REEVALUATION				
<b>RESERVES ET PRIMES LIEES AU CAPITAL</b>	<b>122.660.303,85</b>			<b>122.660.303,85</b>
RESERVE LEGALE	15.000.000,00			15.000.000,00
AUTRES RESERVES	82.660.303,85			82.660.303,85
PRIMES D'EMISSION, DE FUSION ET D'APPORT	25.000.000,00			25.000.000,00
<b>CAPITAL</b>	<b>150.000.000,00</b>			<b>150.000.000,00</b>
CAPITAL APPELE	150.000.000,00			150.000.000,00
CAPITAL NON APPELE				
CERTIFICATS D'INVESTISSEMENT				
FONDS DE DOTATIONS				
ACTIONNAIRES. CAPITAL NON VERSE				
<b>REPORT A NOUVEAU (+/- )</b>	<b>933.747.047,35</b>	<b>128.077.953,16</b>	<b>-100.000.000,00</b>	<b>961.825.000,51</b>
<b>RESULTATS NETS EN INSTANCE D'AFFECTION (+/- )</b>	<b>0,00</b>			
<b>RESULTAT NET DE L'EXERCICE (+/- )</b>	<b>128.077.953,16</b>	<b>-128.077.953,16</b>	<b>152.644.287,25</b>	<b>152.644.287,25</b>
<b>TOTAL</b>	<b>1.334.485.304,36</b>	<b>0,00</b>	<b>52.644.287,25</b>	<b>1.387.129.591,61</b>

**OPERATIONS DE CHANGE A TERME ET ENGAGEMENTS SUR PRODUITS DERIVES**  
 Exercice du 01/01/2025 au 31/12/2025

	Opérations de couverture		Autres opérations	
	31/12/2025	31/12/2024	31/12/2025	31/12/2024
<b><u>Opérations de change à terme</u></b>	<b>NEANT</b>			
Devises à recevoir				
Dirhams à livrer				
Devises à livrer				
Dirhams à recevoir				
Dont swaps financiers de devises				
<b><u>Engagements sur produits dérivés</u></b>				
Engagements sur marchés réglementés de taux d'intérêt				
Engagements sur marchés de gré à gré de taux d'intérêt				
Engagements sur marchés réglementés de cours de change				
Engagements sur marchés de gré à gré de cours de change				
Engagements sur marchés réglementés d'autres instruments				
Engagements sur marchés de gré à gré d'autres instruments				

Raison sociale WAFABAIL SA. à Directoire et Conseil de Surveillance  
41, Bd Moulay Youssef Casablanca

ETAT B24

Ventilation du total de l'actif, du passif et de l'hors bilan en monnaie étrangères  
Exercice au 31/12/2025

**NEANT**

**PASSAGE DU RESULTAT NET COMPTABLE AU RESULTAT NET FISCAL**

Exercice du 01/01/2025 au 31/12/2025

A	B	C
INTITULES	MONTANT	MONTANT
<b><u>I. RESULTAT NET COMPTABLE</u></b>		
*Bénéfice net	152.644.287,25	
*Perte nette		
<b><u>II. REINTEGRATIONS FISCALES</u></b>		
<b>135.603.045,95</b>		
1. Courantes	626.451,87	
- Charges d'interets sur dettes subordonnées	559.236,07	
- Amortissement non déductible sur voiture	67.215,80	
2. Non courantes	134.976.594,08	
	0,00	
- Impôts sur les sociétés	<b>111.928.148,06</b>	
- Cadeaux publicitaires non déductibles	334.249,83	
- Charges sur exercices antérieurs	0,00	
- Prov pour dep immob (vnc)	0,00	
- Provision pour risque et charge	7.400.000,00	
- Pertes sur créances irrécouvrables	69.535,12	
- Pénalités	408.119,38	
- Charges exceptionnelles	13.195.140,10	
- Réintégration provision sur créance	801.111,00	
- Provision pour congé à payer	840.290,59	
		<b>3.080.077,00</b>
<b><u>III. DEDUCTIONS FISCALES</u></b>		
1. Courantes	0,00	0,00
- Abattement sur plus-value		
2. Non courantes		3.080.077,00
- Reprise de provision pour risques et charge		1.586.077,00
- Reprise provision sur créances		0,00
- Provision pour Investissement		
- Reprises non courantes des provisions		1.494.000,00
<b>T o t a l</b>	<b>288.247.333,20</b>	<b>3.080.077,00</b>
<b><u>IV. RESULTAT BRUT FISCAL</u></b>		
Bénéfice brut si T1 > T2 (A)		Montants
Déficit brut fiscal si T2 > T1 (B)		285.167.256,20
<b><u>V. REPORTS DEFICITAIRES IMPUTES (C) (1)</u></b>		
		0,00
*Exercice n-4		
*Exercice n-3		
*Exercice n-2		
*Exercice n-1	0,00	
		<b>285.167.256,20</b>
<b><u>VI. RESULTAT NET FISCAL</u></b>		
Bénéfice net fiscal (A-C)		285.167.256,20
ou déficit net fiscal (B)		
<b><u>VII. CUMUL DES AMORTISSEMENTS FISCALEMENT DIFFERES</u></b>		
		Montants
<b><u>VIII. CUMUL DES DEFICITS FISCAUX RESTANT A REPORTER</u></b>		
*Exercice n-4		
*Exercice n-3		
*Exercice n-2		
*Exercice n-1		

**DETAIL DE LA TAXE SUR LA VALEUR AJOUTEE**  
Exercice au 31/12/2025

Nature	Solde au début de l'exercice	Operations comptables de l'exercice	Déclaration T.V.A de l'exercice	Solde Fin d'exercice
<b>A. TVA coléctée</b>	<b>250.275.402,65</b>	<b>948.864.886,53</b>	<b>936.368.563,53</b>	<b>262.771.725,65</b>
<b>B. TVA à récupérer</b>	<b>65.787.860,42</b>	<b>893.749.321,80</b>	<b>900.311.600,05</b>	<b>59.225.582,17</b>
* sur charges	1.062.738,45	<b>47.528.211,21</b>	48.526.071,13	<b>64.878,53</b>
* sur immobilisations	64.725.121,97	<b>846.221.110,59</b>	851.785.528,92	<b>59.160.703,64</b>
<b>C. T.V.A Dûe ou Crédit de T.V.A = ( A - B )</b>	<b>184.487.542,23</b>	<b>55.115.564,73</b>	<b>36.056.963,48</b>	<b>203.546.143,48</b>

**REPARTITION DU CAPITAL SOCIAL**  
**Exercice au 31/12/2025**

Montant du capital :	<b>150.000.000,00</b>		
Montant du capital social souscrit et non appelé :			
Valeur nominale des titres :	<b>100</b>		
<b>Nom des principaux actionnaires ou associés</b>	<b>Adresse</b>	<b>Nombre de titres détenus</b>	<b>Part du capital détenue %</b>
ATTIJARIWAFI BANK	02 bd Moulay Youssef CASABLANCA 20000	883.543	58,90%
BCM Corporation	02 bd Moulay Youssef CASABLANCA 20000	599.997	40,00%
HERITIERS BOUTALEB FEU ABOU ABDELHAY	DAR AL KITAB HABOUS CASABLANCA	16.454	1,10%
ISMAIL DOURI	02 bd Moulay Youssef CASABLANCA 20000	1	0,00%
ADEL BARAKAT	02 bd Moulay Youssef CASABLANCA 20000	1	0,00%
Radia CHMANTI HOUARI	02 bd Moulay Youssef CASABLANCA 20000	1	0,00%
OTMANE BOUDHAIMI	02 bd Moulay Youssef CASABLANCA 20000	1	0,00%
SAHAR TAZI	02 bd Moulay Youssef CASABLANCA 20000	1	0,00%
HIND DRIOUECH	02 bd Moulay Youssef CASABLANCA 20000	1	0,00%
<b>Total</b>		<b>1.500.000</b>	<b>100,00%</b>

**AFFECTATION DES RESULTATS INTERVENUE AU COURS DE L'EXERCICE**

Exercice du 01/01/2025 au 31/12/2025

A	B	C	D
	Montants		Montants
<b>A- Origine des résultats affectés</b>		<b>B- Affectation des résultats</b>	
Décision Avril 2025		Autre réserves	
Report à nouveau 2024	933.747.047,35	Dividendes	100.000.000,00
Résultats nets en instance d'affectation		Autres affectations ( affectation de la provision pour investissement réalisée à un compte de réserve réglementée)	
Résultat net de l'exercice 2024	128.077.953,16	Report à nouveau 2025	961.825.000,51
Prélèvements sur les bénéfices			
Autres prélèvements			
<b>TOTAL A</b>	<b>1.061.825.000,51</b>	<b>TOTAL B</b>	<b>1.061.825.000,51</b>

**VENTILATION DES TITRES DE TRANSACTION ET DE PLACEMENT ET DES TITRES D'INVESTISSEMENT**  
**PAR CATEGORIE D'EMETTEUR**  
 Exercice du 01/01/2025 au 31/12/2025

TITRES	Etablissements de crédit et assimilés	Emetteurs publics	Emetteurs privés		Total	Total
			financiers	non financiers	31/12/2025	31/12/2024
<b>TITRES COTES</b> BONS DU TRESOR ET VALEURS ASSIMILEES OBLIGATIONS AUTRES TITRES DE CREANCE TITRES DE PROPRIETE  <b>TITRES NON COTES</b> BONS DU TRESOR ET VALEURS ASSIMILEES OBLIGATIONS AUTRES TITRES DE CREANCE TITRES DE PROPRIETE			<b>NEANT</b>			
<b>TOTAL</b>						

Raison sociale WAFABAIL SA. à Directoire et Conseil de Surveillance  
41, Bd Moulay Youssef Casablanca

ETAT B7

CRÉANCES SUBORDONNÉES  
Exercice au 31/12/2025

**NEANT**

**DETTES SUBORDONNÉES**  
Exercice au 31/12/2025

RUBRIQUES	MONTANT GLOBAL	NON APPARENTE	APPARENTES				EXERCICE	EXERCICE
			ETS DE CRED & ASSIM	ESES FINANCIERES	ESES NON FINANCIERES	AUTRES APPARENTES	31/12/2025	31/12/2024
<b><u>DETTES SUBORDONNÉES</u></b>	50.000.000,00		50.000.000,00				50.000.000,00	50.000.000,00
<b><u>DETTES SUBORDONNÉES A DUREE DETERMINEE</u></b>								
Titres subordonnés a durée déterminée								
Emprunts subordonnés a durée déterminée auprès des Ets de crédit								
Emprunts subordonnés a durée déterminée auprès de la clientèle								
<b><u>DETTES SUBORDONNÉES A DUREE INDETERMINEE</u></b>	50.000.000,00		50.000.000,00				50.000.000,00	50.000.000,00
Titres subordonnés a durée indéterminée								
Emprunts subordonnés a durée indéterminée auprès des Ets de crédit	50.000.000,00		50.000.000,00				50.000.000,00	50.000.000,00
Emprunts subordonnés a durée indéterminée auprès de la clientèle								
<b><u>INTERETS COURUS A PAYER</u></b>	32.913.527,71		32.913.527,71				32.913.527,71	35.773.736,18

**ENGAGEMENTS DE FINANCEMENT ET DE GARANTIE**  
Exercice au 31/12/2025

<b>ENGAGEMENTS</b>	<b>31/12/2025</b>	<b>31/12/2024</b>
<b><u>ENGAGEMENTS DE FINANCEMENT ET DE GARANTIE DONNES</u></b>	<b><u>571.466.879,00</u></b>	<b><u>430.393.968,88</u></b>
<b>Engagements de financement en faveur d'établissements de crédit et assimilés</b>		
Crédits documentaires import		
Acceptations ou engagements de payer		
Ouvertures de crédit confirmés		
Engagements de substitution sur émission de titres		
Engagements irrévocables de crédit-bail		
Autres engagements de financement donnés		
<b>Engagements de financement en faveur de la clientèle</b>	<b>571.466.879,00</b>	<b>430.393.968,88</b>
Crédits documentaires import		
Acceptations ou engagements de payer		
Ouvertures de crédit confirmés		
Engagements de substitution sur émission de titres		
Engagements irrévocables de crédit-bail	571.466.879,00	430.393.968,88
Autres engagements de financement donnés		
<b>Engagements de garantie d'ordre d'établissements de crédit et assimilés</b>		
Crédits documentaires export confirmés		
Acceptations ou engagements de payer		
Garanties de crédits données		
Autres cautions, avals et garanties donnés		
Engagements en souffrance		
<b>Engagements de garantie d'ordre de la clientèle</b>		
Garanties de crédits données		
Cautions et garanties en faveur de l'administration publique		
Autres cautions et garanties données		
Engagements en souffrance		
<b><u>ENGAGEMENTS DE FINANCEMENT ET DE GARANTIE RECUS</u></b>	<b><u>2.250.000.000,00</u></b>	<b><u>2.200.000.000,00</u></b>
<b>Engagements de financement reçus d'établissements de crédit et assimilés</b>	<b>1.250.000.000,00</b>	<b>1.200.000.000,00</b>
Ouvertures de crédit confirmés		
Engagements de substitution sur émission de titres		
Autres engagements de financement reçus	1.250.000.000,00	1.200.000.000,00
<b>Engagements de garantie reçus d'établissements de crédit et assimilés</b>	<b>1.000.000.000,00</b>	<b>1.000.000.000,00</b>
Garanties de crédits		
Autres garanties reçues	1.000.000.000,00	1.000.000.000,00
<b>Engagements de garantie reçus de l'Etat et d'organismes de garantie divers</b>		
Garanties de crédits		
Autres garanties reçues		

ENGAGEMENTS SUR TITRES  
Exercice au 31/12/2025

**NEANT**

**VALEURS ET SURETES RECUES ET DONNEES EN GARANTIE**

Exercice au 31/12/2025

Valeurs et sûretés reçues en garantie	Valeur comptable nette	Rubriques de l'actif ou du hors bilan enregistrant les créances ou les engagements par signature donnés	Montants des créances et des engagements par signature donnés couverts
Bons du Trésor et valeurs assimilées			
Autres titres			
Hypothèques	321.442.097,38	Immobilisations données en crédit-bail	321.442.097,38
Autres valeurs et sûretés réelles	10.547.449.511,23	Immobilisations données en crédit-bail	10.547.449.511,23
<b>TOTAL</b>	<b>10.868.891.608,61</b>		<b>10.868.891.608,61</b>

Valeurs et sûretés données en garantie	Valeur comptable nette	Rubriques du passif ou du hors bilan enregistrant les dettes ou les engagements par signature reçus	Montants des dettes ou des engagements par signature reçus couverts
Bons du Trésor et valeurs assimilées			
Autres titres			
Hypothèques	NEANT	NEANT	NEANT
Autres valeurs et sûretés réelles			
<b>TOTAL</b>			

**VENTILATION DES EMPLOIS ET DES RESSOURCES SUIVANT LA DUREE RESIDUELLE****Exercice au 31/12/2025****ETAT B.22**

en KDH

Nature	D<1 mois	1mois<D< 3 mois	3mois<D< 1 an	1an<D< 5 ans	D> 5 ans	TOTAL
<b><u>ACTIF</u></b>						
Créances sur les établissements de crédit et assimilés						
Créances sur la clientèle			3.103	6.379	919	10.401
Titres de créance						
Créances subordonnées						
Crédit-bail et assimilé	4.836	68.266	572.948	8.031.357	3.436.719	12.114.126
Autres actifs						
<b><u>TOTAL</u></b>	<b>4.836</b>	<b>68.266</b>	<b>576.051</b>	<b>8.037.736</b>	<b>3.437.638</b>	<b>12.124.527</b>
<b><u>PASSIF</u></b>						
Dettes envers les établissements de crédit et assimilés	1.536.960	-	2.400.000	4.570.000		8.506.960
Dettes envers la clientèle	371		5.041	416	9.424	15.252
Titres de créance émis	23.720		400.000	2.000.000		2.423.720
Emprunts subordonnées					82.914	82.914
<b><u>TOTAL</u></b>	<b>1.561.051</b>	<b>0</b>	<b>2.805.041</b>	<b>6.570.416</b>	<b>92.337</b>	<b>11.028.846</b>

**Concentration des risques sur un même bénéficiaire supérieure à 20%**  
**Exercice au 31/12/2025**

Au 31 Décembre 2025, la concentration des risques sur un même bénéficiaire dépassant les 5% des fonds propres sont au nombre de 22 avec un encours global de 4.166.087 KDH

**MARGE D'INTÉRÊTS**  
Exercice du 01/01/2025 au 31/12/2025

	31/12/2025	31/12/2024
- Intérêts et produits assimilés sur opérations avec la clientèle (*) <i>dont : Intérêts Commissions sur engagements</i>	0,00	0,00
- Intérêts et produits assimilés sur opérations avec les établissements de crédit <i>dont : Intérêts Commissions sur engagements</i>		
- Produits sur titres de placement		
<b>INTERETS ET PRODUITS ASSIMILES</b>	<b>0,00</b>	<b>0,00</b>
- Intérêts et charges assimilés sur opérations avec la clientèle		
- Intérêts et charges assimilés sur opérations avec les établissements de crédit	-392.223.519,41	-381.964.492,72
<b>INTERETS ET CHARGES ASSIMILEES</b>	<b>-392.223.519,41</b>	<b>-381.964.492,72</b>
<b>MARGE D'INTERETS</b>	<b>-392.223.519,41</b>	<b>-381.964.492,72</b>

Raison sociale WAFABAIL SA. à Directoire et Conseil de Surveillance  
41, Bd Moulay Youssef Casablanca

ETAT B26

Produits sur titres de propriété  
Exercice du 01/01/2025 au 31/12/2025

**NEANT**

**COMMISSIONS**  
Exercice du 01/01/2025 au 31/12/2025

<b>COMMISSIONS A PAYER</b>	<b>31/12/2025</b>	<b>31/12/2024</b>
- Commissions sur moyens de paiement	558.064,57	634.960,82
- Commissions sur prestations de service sur crédit	8.653.442,13	1.269.888,74
- Autres commissions sur prestations de service	22.200.785,85	16.594.499,52
<b>TOTAL</b>	<b>31.412.292,55</b>	<b>18.499.349,08</b>

Raison sociale WAFABAIL SA. à Directoire et Conseil de Surveillance  
41, Bd Moulay Youssef Casablanca

ETAT B28

Résultat des opérations de marché  
Exercice du 01/01/2025 au 31/12/2025

**NEANT**

**CHARGES GENERALES D'EXPLOITATION**  
Exercice du 01/01/2025 au 31/12/2025

	31/12/2025	31/12/2024
<b><u>Charges de personnel</u></b>	<b><u>52.619.591,86</u></b>	<b><u>46.648.511,23</u></b>
- Salaires et appointements	30.719.481,97	27.226.719,17
- Charges sociales	8.724.938,90	7.614.563,39
- Autres charges de personnel	13.175.170,99	11.807.228,67
<b><u>Impôts et taxes</u></b>	<b><u>2.489.055,32</u></b>	<b><u>2.184.238,64</u></b>
<b><u>Charges externes</u></b>	<b><u>52.793.952,96</u></b>	<b><u>39.219.356,45</u></b>
- Loyers de crédit-bail et de location	6.403.083,40	6.127.559,56
- Frais d'entretien et de réparation	9.671.770,38	8.635.413,36
- Rémunérations d'intermédiaires et honoraires	26.256.536,31	19.051.503,10
- Transports et déplacements	549.776,70	596.298,38
- Publicité, publications et relations publiques	3.598.703,94	794.607,84
- Autres charges externes	6.314.082,23	4.013.974,21
<b><u>Autres charges générales d'exploitation</u></b>	<b><u>758.453,58</u></b>	<b><u>403.972,88</u></b>
- Frais préliminaires		
- Frais d'acquisitions des immobilisations		
- Autres charges réparties sur plusieurs exercices	243.666,66	0,00
- Dons, libéralités et lots	99.999,98	0,00
- Diverses autres charges générales d'exploitation	414.786,94	403.972,88
<b><u>Dotations aux amortissements et aux provisions des immobilisations incorporelles et corporelles</u></b>	<b><u>4.113.576,96</u></b>	<b><u>3.722.903,54</u></b>
- Dotations aux amortissements des immobilisations incorporelles	2.832.916,29	2.611.617,67
- Dotations aux amortissements des immobilisations corporelles	1.280.660,67	1.111.285,87
- Dotations aux provisions pour dépréciation des immobilisations incorporelles		
- Dotations aux provisions pour dépréciation des immobilisations corporelles		
<b>TOTAL CHARGES GENERALES D'EXPLOITATION</b>	<b>112.774.630,68</b>	<b>92.178.982,74</b>

**AUTRES PRODUITS ET CHARGES**  
Exercice du 01/01/2025 au 31/12/2025

<b>AUTRES PRODUITS ET CHARGES BANCAIRES</b>	<b>31/12/2025</b>	<b>31/12/2024</b>
Autres produits bancaires	0,00	0,00
Autres charges bancaires	165.230,08	36.454,18
	<b>-165.230,08</b>	<b>-36.454,18</b>
<b>PRODUITS ET CHARGES D'EXPLOITATION NON BANCAIRE</b>	<b>31/12/2025</b>	<b>31/12/2024</b>
Produits d'exploitation non bancaire	383.960,32	574.156,58
Charges d'exploitation non bancaire	0,00	0,00
	<b>383.960,32</b>	<b>574.156,58</b>
	<b>31/12/2025</b>	<b>31/12/2024</b>
<b>DOTATIONS AUX PROVISIONS ET PERTES SUR CRÉANCES IRRÉCOUVRABLES</b>	<b>141.540.534,75</b>	<b>166.760.331,88</b>
	<b>31/12/2025</b>	<b>31/12/2024</b>
<b>REPRISES DE PROVISIONS ET RÉCUPERATIONS SUR CRÉANCES AMORTIES</b>	<b>84.681.253,22</b>	<b>65.160.750,64</b>
<b>PRODUITS ET CHARGES NON COURANTS</b>	<b>31/12/2025</b>	<b>31/12/2024</b>
Produits non courants	1.507.055,74	1.494.109,61
Charges non courantes	17.181.217,10	13.914.399,71
<b>PRODUITS ET CHARGES NON COURANTS</b>	<b>-15.674.161,36</b>	<b>-12.420.290,10</b>

Ventilation des résultats par métiers ou pôle d'activité et par zone géographique  
Exercice du 01/01/2025 au 31/12/2025

En KDH

**PRODUIT NET BANCAIRE PAR TYPE LEASING 12/2025**

<b>CBI</b>	<b>95.616,64</b>
<b>CBM</b>	<b>353.880,17</b>

<b>Résultat net de l'exercice 2025</b>	<b>152.644,29</b>
--	-------------------

**DETERMINATION DU RESULTAT COURANT APRES IMPOTS**

Exercice du 01/01/2025 au 31/12/2025

I.DETERMINATION DU RESULTAT	31/12/2025	31/12/2024
. Résultat courant d'après le compte de produits et charges ( ± )	280.246.596,67	242.098.752,77
. Réintégrations fiscales sur opérations courantes ( + )	626.451,87	789.353,36
. Déductions fiscales sur opérations courantes ( - )	0,00	0,00
. Reports déficitaires imputés ( - )		
<b>. Résultat courant théoriquement imposable ( = )</b>	<b>280.873.048,54</b>	<b>242.888.106,13</b>
. Impôt théorique sur résultat courant ( - )	-110.242.671,55	-93.511.920,86
<b>. Résultat courant fiscal après impôts ( = )</b>	<b>170.630.376,99</b>	<b>149.376.185,27</b>

**II. INDICATIONS DU REGIME FISCAL ET DES AVANTAGES OCTROYES PAR LES CODES DES INVESTISSEMENTS OU PAR DES DISPOSITIONS LEGALES SPECIFIQUES**

**RESULTATS ET AUTRES ELEMENTS DES TROIS DERNIERS EXERCICES**

A	B	C	D
	31/12/2025	31/12/2024	31/12/2023
<b>CAPITAUX PROPRES ET ASSIMILES</b>	1.387.129.591,61	1.334.485.304,36	1.281.407.351,20
<b>OPERATIONS ET RESULTATS DE L'EXERCICE</b>			
1- Produit net bancaire	449.496.548,56	435.303.160,17	390.981.106,09
2- Résultat avant impôts	264.572.435,31	229.678.462,67	165.378.906,73
3- Impôts sur les résultats	111.928.148,06	101.600.509,51	73.793.496,50
4- Bénéfices distribués			
5- Résultats non distribués (mis en réserve ou en instance d'affectation)			
<b>RESULTAT PAR TITRE (en dirhams)</b>			
Résultat net par action ou part sociale	101,76	85,39	61,06
Bénéfice distribué par action ou part sociale	66,67	50,00	40,00
<b>PERSONNEL</b>			
Montants des rémunérations brutes de l'exercice	41.482.045,13	37.069.572,63	35.603.701,58

**DATATION ET EVENEMENTS POSTERIEURS**  
Exercice du 01/01/2025 au 31/12/2025

**I. DATATION**

. Date de clôture (1)

**31/12/2025**

. Date d'établissement des états de synthèse (2)

**01/03/2026**

(1) Justification en cas de changement de la date de clôture de l'exercice

(2) Justification en cas de dépassement du délai réglementaire de trois mois prévu pour l'élaboration des états de synthèse.

Rémunérations et Engagements en Faveur des Dirigeants

Exercice du 01/01/2025 au 31/12/2025

ETAT C5  
En kdh

	Opérations avec les Dirigeants
- Les rémunérations Allouées à l'ensemble des Dirigeants (jetons de présence)	-
- Les Crédits Accordés Aux Dirigeants	2.554,63
- Les Engagements Pris pour le Compte des Dirigeants	-
- Les Engagements en matière de Retraite pris pour les dirigeants	-
- Les Engagements de Pension de Retraite des Anciens Dirigeants	-
<b>TOTAL</b>	<b>2.554,63</b>

ETAT C6

EFFECTIFS

Exercice du 01/01/2025 au 31/12/2025

(en nombre)

<b>EFFECTIFS</b>	<b>31/12/2025</b>	<b>31/12/2024</b>
Effectifs rémunérés	<b>123</b>	<b>104</b>
Effectifs utilisés		
Effectifs équivalent plein temps		
Effectifs administratifs et techniques (équivalent plein temps)		
Effectifs affectés à des tâches bancaires ( équivalent plein temps)		
Cadres ( équivalent plein temps)	113	95
Employés ( équivalent plein temps)	10	9
dont effectifs employés à l'étranger		

Raison social WAFABAIL SA. à Directoire et Conseil de Surveillance  
 Adresse : 39-41 Angle bld Mly Youssef et Mazini-Casablanca

**ETAT DE DOTATIONS AUX AMORTISSEMENTS  
 RELATIFS AUX IMMOBILISATIONS**

		Montant global <b>69.713.254,02</b>		DH					
		Détail : cf. feuillets annexes, au nombre de 1							
		Il convient d'établir autant de feuillets annexes qu'il existe de groupes d'éléments de même nature amortissables au même taux.							
		Modèle de feuillet annexe 1							
		Feuillet n° Amortissements de l'exercice allant du <b>01/01/2025</b> au <b>31/12/2025</b>							
		Immobilisations concernées				<b>AUTRES IMMO INCORPORELLES</b>		<b>(logiciels et licence)</b>	
	Date d'entrée (1)	Valeur à amortir		Amortissements antérieurs (3)	Amortissements déduits du Bénéfice brut de l'exercice			Total des amortissements à la fin de l'exercice (col.4 + col.7)	
		Prix d'acquisition (2)	Valeur comptable après - réévaluation		Taux	Durée (4)	Amortissements normaux ou accélérés de l'exercice		
LOGICIEL	30/04/1991	814,00		814,00	14,99%	7	0,00	814,00	
LOGICIEL	01/05/1997	14.506,80		14.506,80	14,99%	7	0,00	14.506,80	
LOGICIEL	01/06/1997	13.890,00		13.890,00	14,99%	7	0,00	13.890,00	
LOGICIEL	01/08/1997	80.150,00		80.150,00	14,99%	7	0,00	80.150,00	
LOGICIEL	01/08/1997	82.031,06		82.031,06	14,99%	7	0,00	82.031,06	
LOGICIEL	01/08/1997	2.664.349,78		2.664.349,78	14,99%	7	0,00	2.664.349,78	
LOGICIEL	01/11/1997	13.813,80		13.813,80	14,99%	7	0,00	13.813,80	
LOGICIEL	01/11/1998	11.125,00		11.125,00	14,99%	7	0,00	11.125,00	
LOGICIEL	01/12/1998	9.000,00		9.000,00	14,99%	7	0,00	9.000,00	
LOGICIEL	01/01/1999	68.599,84		68.599,84	14,99%	7	0,00	68.599,84	
LOGICIEL	01/01/1999	164.702,72		164.702,72	14,99%	7	0,00	164.702,72	
LOGICIEL	01/01/1999	59.488,00		59.488,00	14,99%	7	0,00	59.488,00	
LOGICIEL	01/04/1999	10.650,00		10.650,00	14,99%	7	0,00	10.650,00	
LOGICIEL	01/04/1999	42.850,00		42.850,00	14,99%	7	0,00	42.850,00	
LOGICIEL	01/10/1999	7.590,00		7.590,00	14,99%	7	0,00	7.590,00	
LOGICIEL	01/12/2000	12.000,00		12.000,00	14,99%	7	0,00	12.000,00	
LOGICIEL	01/01/2001	8.000,00		8.000,00	14,99%	7	0,00	8.000,00	
LOGICIEL	01/04/2001	29.850,00		29.850,00	14,99%	7	0,00	29.850,00	
LOGICIEL	01/07/2001	150.000,00		150.000,00	14,99%	7	0,00	150.000,00	
LOGICIEL	01/08/2001	6.700,00		6.700,00	14,99%	7	0,00	6.700,00	
LOGICIEL	01/09/2001	8.750,00		8.750,00	14,99%	7	0,00	8.750,00	
LOGICIEL	01/11/2001	6.990,00		6.990,00	14,99%	7	0,00	6.990,00	
LOGICIEL	01/12/2001	28.600,00		28.600,00	14,99%	7	0,00	28.600,00	
LOGICIEL	01/01/2002	180.192,57		180.192,57	14,99%	7	0,00	180.192,57	
LOGICIEL	01/10/2003	149.375,00		149.375,00	14,99%	7	0,00	149.375,00	
LOGICIEL	01/10/2003	129.900,00		129.900,00	14,99%	7	0,00	129.900,00	
LOGICIEL	01/10/2003	295.555,56		295.555,56	14,99%	7	0,00	295.555,56	
LOGICIEL	01/10/2003	1.190.807,67		1.190.807,67	14,99%	7	0,00	1.190.807,67	
LOGICIEL	01/10/2003	1.675.265,76		1.675.265,76	14,99%	7	0,00	1.675.265,76	
LOGICIEL	01/06/2004	94.804,81		94.804,81	14,99%	7	0,00	94.804,81	
LOGICIEL	01/06/2004	46.305,00		46.305,00	14,99%	7	0,00	46.305,00	
LOGICIEL	01/03/2005	1.554.921,06		1.554.921,06	14,99%	7	0,00	1.554.921,06	
LOGICIEL	01/12/2005	116.402,00		116.402,00	14,99%	7	0,00	116.402,00	
LOGICIEL	01/12/2005	574.200,00		574.200,00	14,99%	7	0,00	574.200,00	
LOGICIEL	01/12/2005	2.665.225,00		2.665.225,00	14,99%	7	0,00	2.665.225,00	
LOGICIEL	01/12/2005	999.980,56		999.980,56	14,99%	7	0,00	999.980,56	
LOGICIEL	01/01/2006	261.043,00		261.043,00	14,99%	7	0,00	261.043,00	
LOGICIEL	01/01/2006	261.043,00		261.043,00	14,99%	7	0,00	261.043,00	
LOGICIEL	01/01/2006	4.532,00		4.532,00	14,99%	7	0,00	4.532,00	
LOGICIEL	01/01/2006	27.500,00		27.500,00	14,99%	7	0,00	27.500,00	

LOGICIEL	01/01/2006	71.390,00		71.390,00	14,99%	7	0,00	71.390,00
LOGICIEL	01/04/2006	58.977,00		58.977,00	14,99%	7	0,00	58.977,00
LOGICIEL	01/04/2006	58.977,00		58.977,00	14,99%	7	0,00	58.977,00
LOGICIEL	01/04/2006	58.300,00		58.300,00	14,99%	7	0,00	58.300,00
LOGICIEL	01/04/2006	58.977,00		58.977,00	14,99%	7	0,00	58.977,00
LOGICIEL	01/05/2006	80.032,00		80.032,00	14,99%	7	0,00	80.032,00
LOGICIEL	01/11/2006	2.774,96		2.774,96	14,99%	7	0,00	2.774,96
LOGICIEL	01/11/2006	100,00		100,00	14,99%	7	0,00	100,00
LOGICIEL	01/11/2006	782.380,00		782.380,00	14,99%	7	0,00	782.380,00
LOGICIEL	01/12/2006	21.204,00		21.204,00	14,99%	7	0,00	21.204,00
LOGICIEL	01/12/2006	88.280,06		88.280,06	14,99%	7	0,00	88.280,06
LOGICIEL	01/12/2006	59.835,01		59.835,01	14,99%	7	0,00	59.835,01
LOGICIEL	01/12/2006	59.835,01		59.835,01	14,99%	7	0,00	59.835,01
LOGICIEL	01/12/2006	59.835,01		59.835,01	14,99%	7	0,00	59.835,01
LOGICIEL	01/12/2006	63.277,20		63.277,20	14,99%	7	0,00	63.277,20
LOGICIEL	01/12/2006	29.529,36		29.529,36	14,99%	7	0,00	29.529,36
LOGICIEL	01/12/2006	29.016,00		29.016,00	14,99%	7	0,00	29.016,00
LOGICIEL	01/12/2006	32.140,80		32.140,80	14,99%	7	0,00	32.140,80
LOGICIEL	01/12/2006	35.935,20		35.935,20	14,99%	7	0,00	35.935,20
LOGICIEL	01/12/2006	35.935,20		35.935,20	14,99%	7	0,00	35.935,20
LOGICIEL	01/01/2007	49.500,00		49.500,00	14,99%	7	0,00	49.500,00
LOGICIEL	01/04/2007	86.372,98		86.372,98	14,99%	7	0,00	86.372,98
LOGICIEL	01/04/2007	6.940,77		6.940,77	14,99%	7	0,00	6.940,77
LOGICIEL	01/04/2007	6.940,77		6.940,77	14,99%	7	0,00	6.940,77
LOGICIEL	01/04/2007	46.944,82		46.944,82	14,99%	7	0,00	46.944,82
LOGICIEL	01/04/2007	14.767,72		14.767,72	14,99%	7	0,00	14.767,72
LOGICIEL	01/04/2007	6.697,38		6.697,38	14,99%	7	0,00	6.697,38
LOGICIEL	01/04/2007	32.150,30		32.150,30	14,99%	7	0,00	32.150,30
LOGICIEL	01/06/2007	5.218,83		5.218,83	14,99%	7	0,00	5.218,83
LOGICIEL	01/06/2007	16.666,60		16.666,60	14,99%	7	0,00	16.666,60
LOGICIEL	01/06/2007	77.658,28		77.658,28	14,99%	7	0,00	77.658,28
LOGICIEL	01/06/2007	108.494,10		108.494,10	14,99%	7	0,00	108.494,10
LOGICIEL	01/06/2007	7.530,80		7.530,80	14,99%	7	0,00	7.530,80
LOGICIEL	01/06/2007	29.180,84		29.180,84	14,99%	7	0,00	29.180,84
LOGICIEL	01/06/2007	5.190,83		5.190,83	14,99%	7	0,00	5.190,83
LOGICIEL	01/07/2007	46.944,82		46.944,82	14,99%	7	0,00	46.944,82
LOGICIEL	01/07/2007	3.248,50		3.248,50	14,99%	7	0,00	3.248,50
LOGICIEL	01/07/2007	12.235,60		12.235,60	14,99%	7	0,00	12.235,60
LOGICIEL	01/09/2007	7.519,68		7.519,68	14,99%	7	0,00	7.519,68
LOGICIEL	01/09/2007	108.332,87		108.332,87	14,99%	7	0,00	108.332,87
LOGICIEL	01/09/2007	16.666,75		16.666,75	14,99%	7	0,00	16.666,75
LOGICIEL	01/10/2007	263.891,00		263.891,00	14,99%	7	0,00	263.891,00
LOGICIEL	01/10/2007	28.323,00		28.323,00	14,99%	7	0,00	28.323,00
LOGICIEL	01/01/2008	3.535,37		3.535,37	14,99%	7	0,00	3.535,37
LOGICIEL	01/01/2008	2.643,35		2.643,35	14,99%	7	0,00	2.643,35
LOGICIEL	01/01/2008	14.665,20		14.665,20	14,99%	7	0,00	14.665,20
LOGICIEL	01/01/2008	63.318,71		63.318,71	14,99%	7	0,00	63.318,71
LOGICIEL	01/01/2008	52.771,46		52.771,46	14,99%	7	0,00	52.771,46
LOGICIEL	01/01/2008	37.847,91		37.847,91	14,99%	7	0,00	37.847,91
LOGICIEL	01/01/2008	16.347,80		16.347,80	14,99%	7	0,00	16.347,80
LOGICIEL	01/01/2008	10.497,55		10.497,55	14,99%	7	0,00	10.497,55
LOGICIEL	01/01/2008	348.832,65		348.832,65	14,99%	7	0,00	348.832,65
LOGICIEL	01/01/2008	49.062,42		49.062,42	14,99%	7	0,00	49.062,42
LOGICIEL	01/01/2008	41.331,63		41.331,63	14,99%	7	0,00	41.331,63
LOGICIEL	01/01/2008	41.331,63		41.331,63	14,99%	7	0,00	41.331,63
LOGICIEL	01/01/2008	16.590,24		16.590,24	14,99%	7	0,00	16.590,24
LOGICIEL	01/01/2008	664.000,00		664.000,00	14,99%	7	0,00	664.000,00
LOGICIEL	01/01/2008	316.640,00		316.640,00	14,99%	7	0,00	316.640,00
LOGICIEL	01/03/2008	171.634,00		171.634,00	14,99%	7	0,00	171.634,00
LOGICIEL	01/03/2008	6.226,00		6.226,00	14,99%	7	0,00	6.226,00

LOGICIEL	01/03/2008	5.611,70		5.611,70	14,99%	7	0,00	5.611,70
LOGICIEL	01/03/2008	4.604,29		4.604,29	14,99%	7	0,00	4.604,29
LOGICIEL	01/04/2008	3.191,00		3.191,00	14,99%	7	0,00	3.191,00
LOGICIEL	01/04/2008	3.133,00		3.133,00	14,99%	7	0,00	3.133,00
LOGICIEL	01/04/2008	50.848,87		50.848,87	14,99%	7	0,00	50.848,87
LOGICIEL	01/04/2008	35.731,09		35.731,09	14,99%	7	0,00	35.731,09
LOGICIEL	01/04/2008	26.535,00		26.535,00	14,99%	7	0,00	26.535,00
LOGICIEL	01/04/2008	24.123,00		24.123,00	14,99%	7	0,00	24.123,00
LOGICIEL	01/04/2008	13.902,50		13.902,50	14,99%	7	0,00	13.902,50
LOGICIEL	01/04/2008	13.200,00		13.200,00	14,99%	7	0,00	13.200,00
LOGICIEL	01/04/2008	12.306,66		12.306,66	14,99%	7	0,00	12.306,66
LOGICIEL	01/04/2008	8.800,00		8.800,00	14,99%	7	0,00	8.800,00
LOGICIEL	01/04/2008	3.745,07		3.745,07	14,99%	7	0,00	3.745,07
LOGICIEL	01/04/2008	3.658,83		3.658,83	14,99%	7	0,00	3.658,83
LOGICIEL	01/04/2008	1.393,95		1.393,95	14,99%	7	0,00	1.393,95
LOGICIEL	01/04/2008	2.664,00		2.664,00	14,99%	7	0,00	2.664,00
LOGICIEL	01/04/2008	218.499,00		218.499,00	14,99%	7	0,00	218.499,00
LOGICIEL	01/04/2008	4.043,15		4.043,15	14,99%	7	0,00	4.043,15
LOGICIEL	01/04/2008	542.277,95		542.277,95	14,99%	7	0,00	542.277,95
LOGICIEL	01/04/2008	3.745,07		3.745,07	14,99%	7	0,00	3.745,07
LOGICIEL	01/04/2008	15.887,30		15.887,30	14,99%	7	0,00	15.887,30
LOGICIEL	01/04/2008	351.187,24		351.187,24	14,99%	7	0,00	351.187,24
LOGICIEL	01/04/2008	265.544,09		265.544,09	14,99%	7	0,00	265.544,09
LOGICIEL	01/04/2008	65.250,00		65.250,00	14,99%	7	0,00	65.250,00
LOGICIEL	01/04/2008	30.393,00		30.393,00	14,99%	7	0,00	30.393,00
LOGICIEL	01/04/2008	82.658,40		82.658,40	14,99%	7	0,00	82.658,40
LOGICIEL	01/04/2008	9.776,80		9.776,80	14,99%	7	0,00	9.776,80
LOGICIEL	01/04/2008	79.157,00		79.157,00	14,99%	7	0,00	79.157,00
LOGICIEL	01/05/2008	147.760,07		147.760,07	14,99%	7	0,00	147.760,07
LOGICIEL	01/06/2008	62.428,31		62.428,31	14,99%	7	0,00	62.428,31
LOGICIEL	01/06/2008	39.600,00		39.600,00	14,99%	7	0,00	39.600,00
LOGICIEL	01/06/2008	46.200,00		46.200,00	14,99%	7	0,00	46.200,00
LOGICIEL	01/07/2008	26.400,00		26.400,00	14,99%	7	0,00	26.400,00
LOGICIEL	01/08/2008	269.361,39		269.361,39	14,99%	7	0,00	269.361,39
LOGICIEL	01/09/2008	116.638,98		116.638,98	14,99%	7	0,00	116.638,98
LOGICIEL	01/09/2008	94.988,62		94.988,62	14,99%	7	0,00	94.988,62
LOGICIEL	01/10/2008	39.600,00		39.600,00	14,99%	7	0,00	39.600,00
LOGICIEL	01/10/2008	39.600,00		39.600,00	14,99%	7	0,00	39.600,00
LOGICIEL	01/10/2008	39.600,00		39.600,00	14,99%	7	0,00	39.600,00
LOGICIEL	01/10/2008	17.070,00		17.070,00	14,99%	7	0,00	17.070,00
LOGICIEL	01/11/2008	4.873,00		4.873,00	14,99%	7	0,00	4.873,00
LOGICIEL	01/11/2008	4.861,00		4.861,00	14,99%	7	0,00	4.861,00
LOGICIEL	01/11/2008	4.465,00		4.465,00	14,99%	7	0,00	4.465,00
LOGICIEL	01/11/2008	4.193,00		4.193,00	14,99%	7	0,00	4.193,00
LOGICIEL	01/11/2008	4.183,00		4.183,00	14,99%	7	0,00	4.183,00
LOGICIEL	01/11/2008	1.708,00		1.708,00	14,99%	7	0,00	1.708,00
LOGICIEL	01/11/2008	36.919,97		36.919,97	14,99%	7	0,00	36.919,97
LOGICIEL	01/11/2008	187.504,24		187.504,24	14,99%	7	0,00	187.504,24
LOGICIEL	01/11/2008	35.584,00		35.584,00	14,99%	7	0,00	35.584,00
LOGICIEL	01/12/2008	39.600,00		39.600,00	14,99%	7	0,00	39.600,00
LOGICIEL	01/12/2008	39.600,00		39.600,00	14,99%	7	0,00	39.600,00
LOGICIEL	01/12/2008	3.959,00		3.959,00	14,99%	7	0,00	3.959,00
LOGICIEL	01/12/2008	3.954,00		3.954,00	14,99%	7	0,00	3.954,00
LOGICIEL	01/12/2008	50.891,09		50.891,09	14,99%	7	0,00	50.891,09
LOGICIEL	01/12/2008	923,10		923,10	14,99%	7	0,00	923,10
LOGICIEL	01/12/2008	3.474,00		3.474,00	14,99%	7	0,00	3.474,00
LOGICIEL	01/12/2008	2.224,00		2.224,00	14,99%	7	0,00	2.224,00
LOGICIEL	01/12/2008	153.450,00		153.450,00	14,99%	7	0,00	153.450,00
LOGICIEL	01/12/2008	77.193,00		77.193,00	14,99%	7	0,00	77.193,00
LOGICIEL	01/12/2008	124.856,63		124.856,63	14,99%	7	0,00	124.856,63

LOGICIEL	01/12/2008	3.099,00		3.099,00	14,99%	7	0,00	3.099,00
LOGICIEL	01/12/2008	3.229,00		3.229,00	14,99%	7	0,00	3.229,00
LOGICIEL	01/12/2008	3.261,00		3.261,00	14,99%	7	0,00	3.261,00
LOGICIEL	01/12/2008	3.909,00		3.909,00	14,99%	7	0,00	3.909,00
LOGICIEL	01/12/2008	5.164,00		5.164,00	14,99%	7	0,00	5.164,00
LOGICIEL	01/12/2008	5.326,00		5.326,00	14,99%	7	0,00	5.326,00
LOGICIEL	01/12/2008	5.713,00		5.713,00	14,99%	7	0,00	5.713,00
LOGICIEL	01/12/2008	5.972,00		5.972,00	14,99%	7	0,00	5.972,00
LOGICIEL	01/12/2008	7.435,00		7.435,00	14,99%	7	0,00	7.435,00
LOGICIEL	01/12/2008	7.478,00		7.478,00	14,99%	7	0,00	7.478,00
LOGICIEL	01/12/2008	9.508,00		9.508,00	14,99%	7	0,00	9.508,00
LOGICIEL	01/12/2008	9.931,00		9.931,00	14,99%	7	0,00	9.931,00
LOGICIEL	01/12/2008	9.993,00		9.993,00	14,99%	7	0,00	9.993,00
LOGICIEL	01/12/2008	10.345,00		10.345,00	14,99%	7	0,00	10.345,00
LOGICIEL	01/12/2008	12.648,00		12.648,00	14,99%	7	0,00	12.648,00
LOGICIEL	01/12/2008	12.648,00		12.648,00	14,99%	7	0,00	12.648,00
LOGICIEL	01/12/2008	15.431,00		15.431,00	14,99%	7	0,00	15.431,00
LOGICIEL	01/12/2008	4.695,00		4.695,00	14,99%	7	0,00	4.695,00
LOGICIEL	01/12/2008	3.360,00		3.360,00	14,99%	7	0,00	3.360,00
LOGICIEL	01/12/2008	6.672,00		6.672,00	14,99%	7	0,00	6.672,00
LOGICIEL	01/12/2008	10.242,00		10.242,00	14,99%	7	0,00	10.242,00
LOGICIEL	01/12/2008	14.404,00		14.404,00	14,99%	7	0,00	14.404,00
LOGICIEL	01/12/2008	40.032,00		40.032,00	14,99%	7	0,00	40.032,00
LOGICIEL	01/12/2008	40.032,00		40.032,00	14,99%	7	0,00	40.032,00
LOGICIEL	01/12/2008	40.032,00		40.032,00	14,99%	7	0,00	40.032,00
LOGICIEL	01/12/2008	48.772,00		48.772,00	14,99%	7	0,00	48.772,00
LOGICIEL	01/12/2008	57.824,00		57.824,00	14,99%	7	0,00	57.824,00
LOGICIEL	01/12/2008	97.545,00		97.545,00	14,99%	7	0,00	97.545,00
LOGICIEL	01/12/2008	133.200,00		133.200,00	14,99%	7	0,00	133.200,00
LOGICIEL	01/01/2009	880.520,89		880.520,89	14,99%	7	0,00	880.520,89
LOGICIEL	01/07/2009	2.616,25		2.616,25	14,99%	7	0,00	2.616,25
LOGICIEL	01/07/2009	4.444,78		4.444,78	14,99%	7	0,00	4.444,78
LOGICIEL	01/07/2009	495.500,00		495.500,00	14,99%	7	0,00	495.500,00
LOGICIEL	01/08/2009	4.444,78		4.444,78	14,99%	7	0,00	4.444,78
LOGICIEL	01/08/2009	10.465,00		10.465,00	14,99%	7	0,00	10.465,00
LOGICIEL	01/08/2009	16.033,06		16.033,06	14,99%	7	0,00	16.033,06
LOGICIEL	01/08/2009	18.313,75		18.313,75	14,99%	7	0,00	18.313,75
LOGICIEL	01/08/2009	121.875,00		121.875,00	14,99%	7	0,00	121.875,00
LOGICIEL	01/09/2009	39.624,55		39.624,55	14,99%	7	0,00	39.624,55
LOGICIEL	01/09/2009	20.041,39		20.041,39	14,99%	7	0,00	20.041,39
LOGICIEL	01/09/2009	44.237,98		44.237,98	14,99%	7	0,00	44.237,98
LOGICIEL	01/09/2009	44.237,98		44.237,98	14,99%	7	0,00	44.237,98
LOGICIEL	01/09/2009	48.700,00		48.700,00	14,99%	7	0,00	48.700,00
LOGICIEL	01/09/2009	55.533,39		55.533,39	14,99%	7	0,00	55.533,39
LOGICIEL	01/09/2009	58.548,42		58.548,42	14,99%	7	0,00	58.548,42
LOGICIEL	01/09/2009	64.132,25		64.132,25	14,99%	7	0,00	64.132,25
LOGICIEL	01/09/2009	80.165,31		80.165,31	14,99%	7	0,00	80.165,31
LOGICIEL	01/10/2009	116.000,00		116.000,00	14,99%	7	0,00	116.000,00
LOGICIEL	01/12/2009	6.171,22		6.171,22	14,99%	7	0,00	6.171,22
LOGICIEL	01/12/2009	58.456,20		58.456,20	14,99%	7	0,00	58.456,20
LOGICIEL	01/12/2009	2.616,25		2.616,25	14,99%	7	0,00	2.616,25
LOGICIEL	01/12/2009	343.784,77		343.784,77	14,99%	7	0,00	343.784,77
LOGICIEL	01/12/2009	487.951,17		487.951,17	14,99%	7	0,00	487.951,17
LOGICIEL	01/06/2010	1.262,35		1.262,35	14,99%	7	0,00	1.262,35
LOGICIEL	01/07/2010	43.494,00		43.494,00	14,99%	7	0,00	43.494,00
LOGICIEL	01/08/2010	38.000,00		38.000,00	14,99%	7	0,00	38.000,00
LOGICIEL	01/08/2010	63.000,00		63.000,00	14,99%	7	0,00	63.000,00
LOGICIEL	01/08/2010	81.000,00		81.000,00	14,99%	7	0,00	81.000,00
LOGICIEL	01/09/2010	24.299,89		24.299,89	14,99%	7	0,00	24.299,89
LOGICIEL	01/09/2010	55.227,02		55.227,02	14,99%	7	0,00	55.227,02

LOGICIEL	01/09/2010	612.155,68		612.155,68	14,99%	7	0,00	612.155,68
LOGICIEL	01/10/2010	38.786,28		38.786,28	14,99%	7	0,00	38.786,28
LOGICIEL	01/12/2010	193.931,40		193.931,40	14,99%	7	0,00	193.931,40
LOGICIEL	01/12/2010	192.624,77		192.624,77	14,99%	7	0,00	192.624,77
LOGICIEL	01/02/2011	38.614,35		38.614,35	20,00%	5	0,00	38.614,35
LOGICIEL	01/02/2011	5.776,72		5.776,72	20,00%	5	0,00	5.776,72
LOGICIEL	01/02/2011	133.456,76		133.456,76	20,00%	5	0,00	133.456,76
LOGICIEL	01/02/2011	23.625,14		23.625,14	20,00%	5	0,00	23.625,14
LOGICIEL	31/12/2011	118.682,90		118.682,90	20,00%	5	0,00	118.682,90
LOGICIEL	01/01/2012	66.385,16		66.385,16	20,00%	5	0,00	66.385,16
LOGICIEL	01/03/2012	29.100,00		29.100,00	20,00%	5	0,00	29.100,00
LOGICIEL	01/05/2012	50.000,00		50.000,00	20,00%	5	0,00	50.000,00
LOGICIEL	01/07/2012	25.000,00		25.000,00	20,00%	5	0,00	25.000,00
LOGICIEL	01/07/2012	40.000,00		40.000,00	20,00%	5	0,00	40.000,00
LOGICIEL	01/09/2012	10.000,00		10.000,00	20,00%	5	0,00	10.000,00
LOGICIEL	01/09/2012	127.981,08		127.981,08	20,00%	5	0,00	127.981,08
LOGICIEL	01/11/2012	128.458,44		128.458,44	20,00%	5	0,00	128.458,44
LOGICIEL	01/11/2012	194.843,60		194.843,60	20,00%	5	0,00	194.843,60
LOGICIEL	01/12/2012	3.092,00		3.092,00	20,00%	5	0,00	3.092,00
LOGICIEL	01/12/2012	3.017,00		3.017,00	20,00%	5	0,00	3.017,00
LOGICIEL	01/12/2012	3.661,00		3.661,00	20,00%	5	0,00	3.661,00
LOGICIEL	01/12/2012	4.788,00		4.788,00	20,00%	5	0,00	4.788,00
LOGICIEL	01/12/2012	5.376,00		5.376,00	20,00%	5	0,00	5.376,00
LOGICIEL	01/12/2012	29.421,47		29.421,47	20,00%	5	0,00	29.421,47
LOGICIEL	01/12/2012	51.857,71		51.857,71	20,00%	5	0,00	51.857,71
LOGICIEL	01/12/2012	103.715,30		103.715,30	20,00%	5	0,00	103.715,30
LOGICIEL	01/01/2013	3.000,00		3.000,00	20,00%	5	0,00	3.000,00
LOGICIEL	01/02/2013	900,00		900,00	20,00%	5	0,00	900,00
LOGICIEL	01/04/2013	79.579,71		79.579,71	20,00%	5	0,00	79.579,71
LOGICIEL	01/04/2013	51.765,02		51.765,02	20,00%	5	0,00	51.765,02
LOGICIEL	01/06/2013	41.000,00		41.000,00	20,00%	5	0,00	41.000,00
LOGICIEL	01/12/2013	41.514,50		41.514,50	20,00%	5	0,00	41.514,50
LOGICIEL	01/12/2013	12.460,00		12.460,00	20,00%	5	0,00	12.460,00
LOGICIEL	01/12/2013	686.221,88		686.221,88	20,00%	5	0,00	686.221,88
LOGICIEL	01/03/2014	300.000,00		300.000,00	20,00%	5	0,00	300.000,00
LOGICIEL	01/05/2014	40.000,00		40.000,00	20,00%	5	0,00	40.000,00
LOGICIEL	01/05/2014	34.731,02		34.731,02	20,00%	5	0,00	34.731,02
LOGICIEL	01/05/2014	815.000,00		815.000,00	20,00%	5	0,00	815.000,00
LOGICIEL	01/05/2014	815.000,00		815.000,00	20,00%	5	0,00	815.000,00
LOGICIEL	01/05/2014	47.070,75		47.070,75	20,00%	5	0,00	47.070,75
LOGICIEL	01/05/2014	28.416,30		28.416,30	20,00%	5	0,00	28.416,30
LOGICIEL	01/06/2014	51.740,00		51.740,00	20,00%	5	0,00	51.740,00
LOGICIEL	01/07/2014	34.598,39		34.598,39	20,00%	5	0,00	34.598,39
LOGICIEL	01/07/2014	28.307,79		28.307,79	20,00%	5	0,00	28.307,79
LOGICIEL	01/07/2014	46.890,99		46.890,99	20,00%	5	0,00	46.890,99
APPLICATION INVENTAIRE IMMOB.	01/09/2014	10.000,00		10.000,00	20,00%	5	0,00	10.000,00
SIRH	01/10/2014	2.002,44		2.002,44	20,00%	5	0,00	2.002,44
SIRH	01/10/2014	32.061,80		32.061,80	20,00%	5	0,00	32.061,80
SIRH	01/10/2014	52.894,61		52.894,61	20,00%	5	0,00	52.894,61
MAN WINDOWS 7	01/10/2014	15.000,00		15.000,00	20,00%	5	0,00	15.000,00
EKIP	01/12/2014	51.913,02		51.913,02	20,00%	5	0,00	51.913,02
EKIP	01/12/2014	34.608,75		34.608,75	20,00%	5	0,00	34.608,75
ASSIST. MAITRISE OUVRAGE SIRH	01/02/2015	200.000,00		200.000,00	20,00%	5	0,00	200.000,00
DECLARATION TRAITEMENT SALAIRE	01/02/2015	7.150,00		7.150,00	20,00%	5	0,00	7.150,00
VMWARE STANDARD	01/03/2015	66.576,00		66.576,00	20,00%	5	0,00	66.576,00
DEVEL. EKIP BACK	01/04/2015	84.794,47		84.794,47	20,00%	5	0,00	84.794,47
LOGICIEL PARALLELE DESKTOP	01/04/2015	1.450,00		1.450,00	20,00%	5	0,00	1.450,00
DEVELOP. EKIP	01/06/2015	6.112,83		6.112,83	20,00%	5	0,00	6.112,83
SAGE IMMOBILISATION	01/07/2015	63.175,00		63.175,00	20,00%	5	0,00	63.175,00
CREATION CRITERE VSA	01/10/2015	24.742,94		24.742,94	20,00%	5	0,00	24.742,94

CONVERSION FACT. PDF SITE WEB	01/11/2015	17.500,00		17.500,00	20,00%	5	0,00	17.500,00
BANK PAIMENT SAGE 1000	01/11/2015	74.500,00		74.500,00	20,00%	5	0,00	74.500,00
REPORTING MENSUEL	01/11/2015	45.000,00		45.000,00	20,00%	5	0,00	45.000,00
AUDIT SITE WEB	01/11/2015	36.000,00		36.000,00	20,00%	5	0,00	36.000,00
CORRECTION SITE WEB	01/11/2015	6.000,00		6.000,00	20,00%	5	0,00	6.000,00
SITE WEB+APPL. MOBILE	01/11/2015	331.000,00		331.000,00	20,00%	5	0,00	331.000,00
SIRH	01/12/2015	22.138,10		22.138,10	20,00%	5	0,00	22.138,10
SIRH	01/12/2015	147.587,47		147.587,47	20,00%	5	0,00	147.587,47
STREAMSERV	01/06/2016	529.888,00		303.415,33	6,67%	15	35.325,87	338.741,20
EKIP POS	01/06/2016	16.513.830,57		9.455.864,64	6,67%	15	1.100.922,04	10.556.786,67
DEVELOPP. APPL. SITE WEB	01/06/2016	175.000,00		175.000,00	20,00%	5	0,00	175.000,00
EKIP POS	01/07/2016	55.498,44		31.474,47	6,67%	15	3.699,90	35.174,37
EKIP POS	01/07/2016	31.465,91		17.845,06	6,67%	15	2.097,73	19.942,78
EKIP POS	01/07/2016	125.863,61		71.380,20	6,67%	15	8.390,91	79.771,11
EKIP POS	01/07/2016	167.818,15		95.173,60	6,67%	15	11.187,88	106.361,48
EKIP POS	01/07/2016	11.089,66		6.289,20	6,67%	15	739,31	7.028,51
EKIP POS	01/07/2016	178.306,78		101.121,93	6,67%	15	11.887,12	113.009,05
EKIP POS	01/07/2016	131.107,93		74.354,36	6,67%	15	8.740,53	83.094,89
EKIP POS	01/07/2016	187.858,56		106.538,95	6,67%	15	12.523,90	119.062,85
EKIP POS	01/07/2016	37.343,40		21.178,31	6,67%	15	2.489,56	23.667,87
EKIP POS	01/07/2016	12.447,80		7.059,43	6,67%	15	829,85	7.889,28
EKIP POS	01/08/2016	6.352,00		3.566,42	6,67%	15	423,47	3.989,88
EKIP POS	01/08/2016	3.524,00		1.978,58	6,67%	15	234,93	2.213,51
EKIP POS	01/08/2016	3.863,00		2.168,91	6,67%	15	257,53	2.426,44
EKIP POS	01/08/2016	9.779,00		5.490,52	6,67%	15	651,93	6.142,45
RED HAT E/SE LINUX	01/08/2016	43.778,00		43.778,00	20,00%	5	0,00	43.778,00
STREAMSERV	01/08/2016	18.000,00		10.106,30	6,67%	15	1.200,00	11.306,30
STREAMSERV	01/08/2016	21.000,00		11.790,69	6,67%	15	1.400,00	13.190,69
STREAMSERV	01/08/2016	40.500,00		22.739,18	6,67%	15	2.700,00	25.439,18
STREAMSERV	01/08/2016	9.000,00		5.053,15	6,67%	15	600,00	5.653,15
EKIP POS	01/10/2016	3.756,00		2.067,00	6,67%	15	250,40	2.317,40
EKIP POS	01/10/2016	5.054,00		2.781,31	6,67%	15	336,93	3.118,24
EKIP POS	01/10/2016	7.009,00		3.857,21	6,67%	15	467,27	4.324,47
EKIP POS	01/10/2016	3.666,00		2.017,47	6,67%	15	244,40	2.261,87
EKIP POS	01/11/2016	4.059,00		2.210,76	6,67%	15	270,60	2.481,36
EKIP POS	01/11/2016	4.026,00		2.192,80	6,67%	15	268,40	2.461,20
TVA MONO-SOCIETE	01/11/2016	5.365,00		5.365,00	20,00%	5	0,00	5.365,00
EKIP POS	01/12/2016	161.712,04		87.191,58	6,67%	15	10.780,80	97.972,38
EKIP POS	01/12/2016	40.937,18		22.072,45	6,67%	15	2.729,15	24.801,59
EKIP POS	01/12/2016	149.385,60		80.545,45	6,67%	15	9.959,04	90.504,49
EKIP POS	01/12/2016	2.289,00		1.234,18	6,67%	15	152,60	1.386,78
EKIP POS	01/02/2017	24.120,00		12.731,84	6,67%	15	1.608,00	14.339,84
EKIP POS	01/02/2017	47.942,00		25.306,36	6,67%	15	3.196,13	28.502,49
EKIP POS	01/02/2017	15.050,88		7.944,66	6,67%	15	1.003,39	8.948,05
EKIP POS	01/05/2017	172.621,84		88.313,01	6,67%	15	11.508,12	99.821,13
EKIP BACK	01/09/2017	171.207,00		171.207,00	20,00%	5	0,00	171.207,00
PCA	01/10/2017	70.000,00		70.000,00	20,00%	5	0,00	70.000,00
PCA	01/10/2017	373.000,00		373.000,00	20,00%	5	0,00	373.000,00
QLIKVIEW	01/10/2017	60.000,00		60.000,00	20,00%	5	0,00	60.000,00
QLIKVIEW	01/10/2017	651.800,00		651.800,00	20,00%	5	0,00	651.800,00
QLIK VIEW	01/12/2017	60.000,00		60.000,00	20,00%	5	0,00	60.000,00
LIC. LOGICIEL DPS BACKUP	01/12/2017	542.480,00		542.480,00	20,00%	5	0,00	542.480,00
DEVELOPP. GESTION GTIES EK V6	01/12/2017	50.220,00		50.220,00	20,00%	5	0,00	50.220,00
SYSTEME CONTROLE ACCES	01/01/2018	63.900,00		63.900,00	20,00%	5	0,00	63.900,00
APPLICATION MOBILE ENQUETE SATISF.	01/07/2018	48.675,00		48.675,00	20,00%	5	0,00	48.675,00
DEVELOPP. FACTURE PDF SITE	01/08/2018	14.000,00		14.000,00	20,00%	5	0,00	14.000,00
DEVELOPP. WEB AGCE VIRTUELLE	01/10/2018	54.250,00		54.250,00	20,00%	5	0,00	54.250,00
DEVELOPPEMENT REFERENCEMENT SITEWEB	01/10/2018	21.000,00		21.000,00	20,00%	5	0,00	21.000,00
LIGIS	01/10/2018	647.485,01		647.485,01	20,00%	5	0,00	647.485,01
LIGIS	01/10/2018	181.500,00		181.500,00	20,00%	5	0,00	181.500,00

DEVELOPP. REPORTING RENTABILITE	01/12/2018	20.000,00		20.000,00	20,00%	5	0,00	20.000,00
MIGRATION EF	01/03/2019	28.800,00		28.800,00	20,00%	5	0,00	28.800,00
CREATION NV SITE WEB	01/07/2019	64.285,00		64.285,00	20,00%	5	0,00	64.285,00
MODULE RECLAM. SAV	01/09/2019	56.000,00		56.000,00	20,00%	5	0,00	56.000,00
MODULE RECLAM. SAV	01/09/2019	56.000,00		56.000,00	20,00%	5	0,00	56.000,00
MODULE GESTION RECLAM. SAV	01/09/2019	56.000,00		56.000,00	20,00%	5	0,00	56.000,00
SYNCHRON. AFAK CRM	01/09/2019	32.970,00		32.970,00	20,00%	5	0,00	32.970,00
SYNCHRON. AFAK CRM	01/09/2019	65.940,00		65.940,00	20,00%	5	0,00	65.940,00
MODULE MKTING	01/09/2019	15.000,00		15.000,00	20,00%	5	0,00	15.000,00
EKIP	01/09/2019	33.267,43		33.267,43	20,00%	5	0,00	33.267,43
EKIP POS DEVELOPP. SPEC.	01/09/2019	16.148,31		5.745,55	6,67%	15	1.076,55	6.822,10
EKIP POS DEVELOPP. SPEC.	01/09/2019	54.181,37		19.277,68	6,67%	15	3.612,09	22.889,77
INTERFACE GED FRONT	01/09/2019	272.000,00		272.000,00	20,00%	5	0,00	272.000,00
CCG "DAMANE EXPRESS"	01/09/2019	86.490,00		86.490,00	20,00%	5	0,00	86.490,00
CCG "DAMANE EXPRESS"	01/09/2019	144.150,00		144.150,00	20,00%	5	0,00	144.150,00
CCG "DAMANE EXPRE	01/09/2019	68.400,00		68.400,00	20,00%	5	0,00	68.400,00
DEVELOPP. EBAIL V58	01/12/2019	110.598,44		110.598,44	20,00%	5	0,00	110.598,44
DEVELOPP. EBAIL V58	01/12/2019	12.197,91		12.197,91	20,00%	5	0,00	12.197,91
INTERFACE EXP. SCORE	01/01/2020	493.803,77		493.803,77	20,00%	5	0,00	493.803,77
INTERFACE EXP. SCORE	01/01/2020	494.803,00		494.803,00	20,00%	5	0,00	494.803,00
QLIK VIEW "RENTABILITE"50%	01/02/2020	44.000,00		43.276,71	20,00%	5	723,29	44.000,00
CCG "DAMANE EXPRESS"	01/03/2020	74.760,00		72.384,06	20,00%	5	2.375,94	74.760,00
QLIK VIEW RENTABILITE 50%	01/03/2020	44.000,00		42.601,64	20,00%	5	1.398,36	44.000,00

























FAUTEUIL PRINCIPALE	01/06/2014	990,00		990,00	20,00%	5	0,00	990,00
FAUTEUIL PRINCIPALE	01/06/2014	990,00		990,00	20,00%	5	0,00	990,00
BUREAU SIMPLE	01/06/2014	1.490,00		1.490,00	20,00%	5	0,00	1.490,00
DIVERS ACCESSOIRES BUREAU	01/08/2014	1.582,00		1.582,00	20,00%	5	0,00	1.582,00
VIDEO CONFERENCE	01/03/2015	9.158,33		9.158,33	20,00%	5	0,00	9.158,33
CANAPE BUREAU	01/05/2015	3.960,00		3.960,00	20,00%	5	0,00	3.960,00
BUREAU SIMPLE	01/05/2015	6.360,00		6.360,00	20,00%	5	0,00	6.360,00
DESTRUCTEUR DOCUMENTS	01/10/2015	980,00		980,00	20,00%	5	0,00	980,00
FAUTEUIL VISITEUR	01/12/2015	6.428,55		6.428,55	20,00%	5	0,00	6.428,55
MULTICLASSE	01/12/2015	9.756,30		9.756,30	20,00%	5	0,00	9.756,30
MULTICLASSE	01/12/2015	6.428,55		6.428,55	20,00%	5	0,00	6.428,55
CAISSON	01/12/2015	4.251,70		4.251,70	20,00%	5	0,00	4.251,70
FAUTEUIL VISITEUR	01/12/2015	7.374,60		7.374,60	20,00%	5	0,00	7.374,60
FAUTEUIL PRINCIPALE	01/12/2015	7.129,80		7.129,80	20,00%	5	0,00	7.129,80
BUREAU AVEC RETOUR	01/12/2015	10.271,40		10.271,40	20,00%	5	0,00	10.271,40
MEUBLES CORPS GEIS AVEC ETAGERE	01/01/2016	8.571,40		8.571,40	20,00%	5	0,00	8.571,40
MACHINE A AFFRANCHIR	01/02/2016	19.500,00		19.500,00	20,00%	5	0,00	19.500,00
PREMIUM DESKPHONE 8028	01/03/2016	8.250,00		8.250,00	20,00%	5	0,00	8.250,00
POSTE IP 4018 ALCATEL	01/03/2016	10.940,00		10.940,00	20,00%	5	0,00	10.940,00
CHAISE AVEC ACCOUDOIR	01/05/2016	3.847,50		3.847,50	20,00%	5	0,00	3.847,50
TABOURET	01/05/2016	1.915,20		1.915,20	20,00%	5	0,00	1.915,20
PLATEAU COMPACT RESOL	01/05/2016	1.581,75		1.581,75	20,00%	5	0,00	1.581,75
PIETEMENT MAX ALUMINIUM	01/05/2016	2.049,30		2.049,30	20,00%	5	0,00	2.049,30
CLOISON ERGB	01/08/2016	12.100,00		12.100,00	20,00%	5	0,00	12.100,00
FAUTEUIL VISITEUR	01/08/2016	12.640,00		12.640,00	20,00%	5	0,00	12.640,00
TABLE TONNEAU	01/08/2016	2.475,00		2.475,00	20,00%	5	0,00	2.475,00
FAUTEUIL PRINCIPALE	01/08/2016	19.950,00		19.950,00	20,00%	5	0,00	19.950,00
ECRAN LAQUE	01/08/2016	3.500,00		3.500,00	20,00%	5	0,00	3.500,00
BUREAU	01/08/2016	2.919,00		2.919,00	20,00%	5	0,00	2.919,00
BUREAU	01/08/2016	15.954,00		15.954,00	20,00%	5	0,00	15.954,00
FONTAINE	01/10/2016	5.546,00		5.546,00	20,00%	5	0,00	5.546,00
DESTRUCTEUR	01/12/2016	950,00		950,00	20,00%	5	0,00	950,00
FAUTEUIL TEAM STRIKE	01/02/2017	17.824,50		17.824,50	20,00%	5	0,00	17.824,50
TABLE BASSE MOON	01/08/2017	5.310,00		5.310,00	20,00%	5	0,00	5.310,00
CHAUFFEUSE IBIZA	01/08/2017	9.150,00		9.150,00	20,00%	5	0,00	9.150,00
FAUTEUIL LUGE	01/08/2017	15.800,00		15.800,00	20,00%	5	0,00	15.800,00
FAUTEUIL MIRO	01/08/2017	12.250,00		12.250,00	20,00%	5	0,00	12.250,00
RANGEMENT	01/08/2017	5.085,00		5.085,00	20,00%	5	0,00	5.085,00
CAISSON	01/08/2017	1.500,00		1.500,00	20,00%	5	0,00	1.500,00
BUREAU DIRECTEUR	01/08/2017	6.550,00		6.550,00	20,00%	5	0,00	6.550,00
BUREAU VITAL	01/08/2017	1.793,40		1.793,40	20,00%	5	0,00	1.793,40
PORTE MANTEAU	01/11/2017	900,00		900,00	20,00%	5	0,00	900,00
ARMOIRE METAL SECRETAIRE	01/12/2017	4.200,00		4.200,00	20,00%	5	0,00	4.200,00
BIBIOTHEQUE	01/01/2018	658,33		658,33	20,00%	5	0,00	658,33
ARMOIRE RH	01/01/2018	4.200,00		4.200,00	20,00%	5	0,00	4.200,00
BOITE A IDEE	01/02/2018	2.200,00		2.200,00	20,00%	5	0,00	2.200,00
TABLE COIN METAL+VERRE	01/02/2018	1.122,50		1.122,50	20,00%	5	0,00	1.122,50
FAUTEUIL NATIVA BLEU	01/02/2018	6.277,50		6.277,50	20,00%	5	0,00	6.277,50
FAUTEUIL NATIVA JAUNE	01/02/2018	6.277,50		6.277,50	20,00%	5	0,00	6.277,50
FAUTEUIL NATIVA MARRON	01/02/2018	6.277,50		6.277,50	20,00%	5	0,00	6.277,50
PORTE MANTEAUX	01/03/2018	2.619,75		2.619,75	20,00%	5	0,00	2.619,75
ELMT RANGEMENT	01/03/2018	5.827,50		5.827,50	20,00%	5	0,00	5.827,50
ELMT RANGEMENT	01/03/2018	13.462,50		13.462,50	20,00%	5	0,00	13.462,50
ELMT RANGEMENT	01/03/2018	1.244,25		1.244,25	20,00%	5	0,00	1.244,25
TABLE REUNION	01/03/2018	3.967,50		3.967,50	20,00%	5	0,00	3.967,50
CHAISE B. MANET	01/03/2018	8.340,00		8.340,00	20,00%	5	0,00	8.340,00
ARMOIRE METAL	01/04/2018	4.200,00		4.200,00	20,00%	5	0,00	4.200,00
FAUTEUIL ORESIDENT	01/07/2018	4.500,00		4.500,00	20,00%	5	0,00	4.500,00
ARMOIRE	01/07/2018	2.691,00		2.691,00	20,00%	5	0,00	2.691,00
CAISSON MOBILE	01/07/2018	4.500,00		4.500,00	20,00%	5	0,00	4.500,00
SEPARATION TISSU	01/07/2018	1.053,00		1.053,00	20,00%	5	0,00	1.053,00
WORKSTATION	01/07/2018	4.140,00		4.140,00	20,00%	5	0,00	4.140,00
SUPPORT TABLETTE	01/08/2018	6.400,00		6.400,00	20,00%	5	0,00	6.400,00
FAUTEUIL BUR.	01/12/2018	2.580,00		2.580,00	20,00%	5	0,00	2.580,00
COMPTOIR RECEPTION	01/12/2018	8.400,00		8.400,00	20,00%	5	0,00	8.400,00
PORTE MANTEAU	01/12/2018	1.350,00		1.350,00	20,00%	5	0,00	1.350,00
VOILE DE FOND BUREAU	01/01/2019	6.000,00		6.000,00	20,00%	5	0,00	6.000,00
PORTE MANTEAU	01/03/2019	450,00		450,00	20,00%	5	0,00	450,00
FANTAINE	01/04/2019	6.072,00		6.072,00	20,00%	5	0,00	6.072,00
RETOUR LINCOR	01/05/2019	1.250,00		1.250,00	20,00%	5	0,00	1.250,00
CAISSON MOBILE	01/05/2019	4.950,00		4.950,00	20,00%	5	0,00	4.950,00
ARMOIRE BASSE A RIDEAUX	01/05/2019	6.400,00		6.400,00	20,00%	5	0,00	6.400,00

ARMOIRE A RIDEAUX	01/05/2019	21.000,00		21.000,00	20,00%	5	0,00	21.000,00
FAUTEUIL BUREAU	01/05/2019	3.300,00		3.300,00	20,00%	5	0,00	3.300,00
CAISSON	01/05/2019	2.400,00		2.400,00	20,00%	5	0,00	2.400,00
ARMOIRE BASSE	01/05/2019	2.750,00		2.750,00	20,00%	5	0,00	2.750,00
ARMOIRE BASSE	01/10/2019	2.750,00		2.750,00	20,00%	5	0,00	2.750,00
ARMOIRE A RIDEAU	01/10/2019	8.400,00		8.400,00	20,00%	5	0,00	8.400,00
FAUTEUIL PRESIDENT	01/12/2019	1.990,00		1.990,00	20,00%	5	0,00	1.990,00
FAUTEUIL PRESIDENT	01/03/2020	8.750,00		8.471,91	20,00%	5	278,09	8.750,00
CAISSONS MARBELLA	01/03/2020	2.380,00		2.304,36	20,00%	5	75,64	2.380,00
BUREAU LINCOR	01/03/2020	3.580,00		3.466,22	20,00%	5	113,78	3.580,00



ECRAN	01/07/2007	2.045,00		2.045,00	14,99%	7	0,00	2.045,00
ECRAN	01/07/2007	2.045,00		2.045,00	14,99%	7	0,00	2.045,00
ECRAN	01/07/2007	2.045,00		2.045,00	14,99%	7	0,00	2.045,00
ECRAN	01/07/2007	2.045,00		2.045,00	14,99%	7	0,00	2.045,00
ECRAN	01/07/2007	2.045,00		2.045,00	14,99%	7	0,00	2.045,00
ECRAN	01/07/2007	2.045,00		2.045,00	14,99%	7	0,00	2.045,00
ECRAN	01/07/2007	2.045,00		2.045,00	14,99%	7	0,00	2.045,00
IMPRIMANTE LOCALE	01/07/2007	2.667,00		2.667,00	14,99%	7	0,00	2.667,00
IMPRIMANTE LOCALE	01/07/2007	2.667,00		2.667,00	14,99%	7	0,00	2.667,00
IMPRIMANTE LOCALE	01/07/2007	2.667,00		2.667,00	14,99%	7	0,00	2.667,00
IMPRIMANTE LOCALE	01/07/2007	2.667,00		2.667,00	14,99%	7	0,00	2.667,00
IMPRIMANTE LOCALE	01/07/2007	2.667,00		2.667,00	14,99%	7	0,00	2.667,00
IMPRIMANTE LOCALE	01/07/2007	2.667,00		2.667,00	14,99%	7	0,00	2.667,00
ORDINATEUR FIXE	01/07/2007	5.952,00		5.952,00	14,99%	7	0,00	5.952,00
ORDINATEUR FIXE	01/07/2007	5.952,00		5.952,00	14,99%	7	0,00	5.952,00
ORDINATEUR FIXE	01/07/2007	5.952,00		5.952,00	14,99%	7	0,00	5.952,00
ORDINATEUR FIXE	01/07/2007	5.952,00		5.952,00	14,99%	7	0,00	5.952,00
ORDINATEUR FIXE	01/07/2007	5.952,00		5.952,00	14,99%	7	0,00	5.952,00
ORDINATEUR FIXE	01/07/2007	5.952,00		5.952,00	14,99%	7	0,00	5.952,00
ORDINATEUR FIXE	01/07/2007	5.952,00		5.952,00	14,99%	7	0,00	5.952,00
ORDINATEUR FIXE	01/07/2007	5.952,00		5.952,00	14,99%	7	0,00	5.952,00
ORDINATEUR FIXE	01/07/2007	5.952,00		5.952,00	14,99%	7	0,00	5.952,00
IMPRIMANTE LOCALE	01/07/2007	1.862,00		1.862,00	14,99%	7	0,00	1.862,00
IMPRIMANTE LOCALE	01/07/2007	1.862,00		1.862,00	14,99%	7	0,00	1.862,00
IMPRIMANTE LOCALE	01/07/2007	1.862,00		1.862,00	14,99%	7	0,00	1.862,00
IMPRIMANTE LOCALE	01/07/2007	1.862,00		1.862,00	14,99%	7	0,00	1.862,00
IMPRIMANTE LOCALE	01/07/2007	1.862,00		1.862,00	14,99%	7	0,00	1.862,00
IMPRIMANTE RESEAU	01/07/2007	19.589,00		19.589,00	14,99%	7	0,00	19.589,00
IMPRIMANTE MATRICIELLE	01/07/2007	9.295,00		9.295,00	14,99%	7	0,00	9.295,00
IMPRIMANTE MATRICIELLE	01/07/2007	9.295,00		9.295,00	14,99%	7	0,00	9.295,00
IMPRIMANTE MATRICIELLE	01/07/2007	9.295,00		9.295,00	14,99%	7	0,00	9.295,00
ORDINATEUR FIXE	01/07/2007	6.489,00		6.489,00	14,99%	7	0,00	6.489,00
ORDINATEUR FIXE	01/07/2007	6.489,00		6.489,00	14,99%	7	0,00	6.489,00
ORDINATEUR FIXE	01/07/2007	6.489,00		6.489,00	14,99%	7	0,00	6.489,00
ORDINATEUR FIXE	01/07/2007	6.489,00		6.489,00	14,99%	7	0,00	6.489,00
ORDINATEUR FIXE	01/07/2007	6.489,00		6.489,00	14,99%	7	0,00	6.489,00
ORDINATEUR FIXE	01/07/2007	6.489,00		6.489,00	14,99%	7	0,00	6.489,00
ORDINATEUR FIXE	01/07/2007	6.489,00		6.489,00	14,99%	7	0,00	6.489,00
ORDINATEUR FIXE	01/07/2007	6.489,00		6.489,00	14,99%	7	0,00	6.489,00
ECRAN	01/07/2007	2.178,00		2.178,00	14,99%	7	0,00	2.178,00
ECRAN	01/07/2007	2.178,00		2.178,00	14,99%	7	0,00	2.178,00
ECRAN	01/07/2007	2.178,00		2.178,00	14,99%	7	0,00	2.178,00
ORDINATEUR PORTABLE	01/10/2007	12.990,00		12.990,00	14,99%	7	0,00	12.990,00
ORDINATEUR PORTABLE	01/10/2007	12.990,00		12.990,00	14,99%	7	0,00	12.990,00
ORDINATEUR PORTABLE	01/10/2007	12.990,00		12.990,00	14,99%	7	0,00	12.990,00
ORDINATEUR PORTABLE	01/10/2007	12.990,00		12.990,00	14,99%	7	0,00	12.990,00
SERVEUR POWER	01/11/2007	343.260,00		343.260,00	14,99%	7	0,00	343.260,00
SERVEUR WINTEL	01/11/2007	50.478,00		50.478,00	14,99%	7	0,00	50.478,00
SERVEUR WINTEL	01/11/2007	14.290,00		14.290,00	14,99%	7	0,00	14.290,00
BAIE DE STOCKAGE	01/11/2007	306.801,00		306.801,00	14,99%	7	0,00	306.801,00
SWITCH SAN	01/11/2007	35.732,00		35.732,00	14,99%	7	0,00	35.732,00
IMPRIMANTE LOCALE	01/05/2008	1.835,00		1.835,00	14,99%	7	0,00	1.835,00
EQUIPEMENT POSTE DE TRAVAIL	01/05/2008	4.850,00		4.850,00	14,99%	7	0,00	4.850,00
ORDINATEUR PORTABLE	01/05/2008	11.490,50		11.490,50	14,99%	7	0,00	11.490,50
ORDINATEUR PORTABLE	01/05/2008	11.490,50		11.490,50	14,99%	7	0,00	11.490,50
IMPRIMANTE LOCALE	01/05/2008	1.835,00		1.835,00	14,99%	7	0,00	1.835,00
IMPRIMANTE LOCALE	01/05/2008	1.835,00		1.835,00	14,99%	7	0,00	1.835,00
IMPRIMANTE LOCALE	01/05/2008	1.835,00		1.835,00	14,99%	7	0,00	1.835,00
IMPRIMANTE LOCALE	01/05/2008	1.835,00		1.835,00	14,99%	7	0,00	1.835,00
IMPRIMANTE LOCALE	01/05/2008	1.835,00		1.835,00	14,99%	7	0,00	1.835,00
POSTE BASIC	01/06/2008	10.760,00		10.760,00	14,99%	7	0,00	10.760,00
EQUIPEMENT TELEPHONE ET MULTIMEDIA	01/06/2008	5.988,00		5.988,00	14,99%	7	0,00	5.988,00
ECRAN	01/07/2008	2.166,00		2.166,00	14,99%	7	0,00	2.166,00
ECRAN	01/07/2008	2.166,00		2.166,00	14,99%	7	0,00	2.166,00
ECRAN	01/07/2008	2.166,00		2.166,00	14,99%	7	0,00	2.166,00
ECRAN	01/07/2008	2.166,00		2.166,00	14,99%	7	0,00	2.166,00
ECRAN	01/07/2008	2.166,00		2.166,00	14,99%	7	0,00	2.166,00

ECRAN	01/07/2008	2.166,00		2.166,00	14,99%	7	0,00	2.166,00
ORDINATEUR FIXE	01/07/2008	6.515,00		6.515,00	14,99%	7	0,00	6.515,00
ORDINATEUR FIXE	01/07/2008	6.515,00		6.515,00	14,99%	7	0,00	6.515,00
ORDINATEUR FIXE	01/07/2008	6.515,00		6.515,00	14,99%	7	0,00	6.515,00
ORDINATEUR FIXE	01/07/2008	6.515,00		6.515,00	14,99%	7	0,00	6.515,00
ORDINATEUR FIXE	01/07/2008	6.515,00		6.515,00	14,99%	7	0,00	6.515,00
ORDINATEUR FIXE	01/07/2008	6.515,00		6.515,00	14,99%	7	0,00	6.515,00
ORDINATEUR PORTABLE	01/08/2008	13.500,00		13.500,00	14,99%	7	0,00	13.500,00
ECRAN	01/09/2008	2.166,00		2.166,00	14,99%	7	0,00	2.166,00
ORDINATEUR FIXE	01/09/2008	6.515,00		6.515,00	14,99%	7	0,00	6.515,00
SERVEUR POWER	01/09/2008	21.332,00		21.332,00	14,99%	7	0,00	21.332,00
SERVEUR POWER	01/09/2008	5.000,00		5.000,00	14,99%	7	0,00	5.000,00
ECRAN	01/09/2008	2.166,00		2.166,00	14,99%	7	0,00	2.166,00
ECRAN	01/09/2008	2.166,00		2.166,00	14,99%	7	0,00	2.166,00
ECRAN	01/09/2008	2.166,00		2.166,00	14,99%	7	0,00	2.166,00
ORDINATEUR FIXE	01/09/2008	6.515,00		6.515,00	14,99%	7	0,00	6.515,00
ORDINATEUR FIXE	01/09/2008	6.515,00		6.515,00	14,99%	7	0,00	6.515,00
ORDINATEUR FIXE	01/09/2008	6.515,00		6.515,00	14,99%	7	0,00	6.515,00
ORDINATEUR PORTABLE	01/10/2008	10.690,00		10.690,00	14,99%	7	0,00	10.690,00
IMPRIMANTE LOCALE	01/10/2008	3.820,00		3.820,00	14,99%	7	0,00	3.820,00
IMPRIMANTE MATRICIELLE	01/11/2008	7.900,00		7.900,00	14,99%	7	0,00	7.900,00
ECRAN	01/12/2008	1.590,00		1.590,00	14,99%	7	0,00	1.590,00
ECRAN	01/12/2008	1.590,00		1.590,00	14,99%	7	0,00	1.590,00
BAIE DE STOCKAGE	01/12/2008	10.460,00		10.460,00	14,99%	7	0,00	10.460,00
SWITCH RESEAU	01/12/2008	17.055,00		17.055,00	14,99%	7	0,00	17.055,00
ORDINATEUR FIXE	01/12/2008	4.540,00		4.540,00	14,99%	7	0,00	4.540,00
ORDINATEUR FIXE	01/12/2008	4.540,00		4.540,00	14,99%	7	0,00	4.540,00
ORDINATEUR FIXE	01/12/2008	4.540,00		4.540,00	14,99%	7	0,00	4.540,00
ORDINATEUR FIXE	01/12/2008	4.540,00		4.540,00	14,99%	7	0,00	4.540,00
ORDINATEUR FIXE	01/12/2008	4.540,00		4.540,00	14,99%	7	0,00	4.540,00
ORDINATEUR FIXE	01/12/2008	4.540,00		4.540,00	14,99%	7	0,00	4.540,00
ORDINATEUR FIXE	01/12/2008	4.540,00		4.540,00	14,99%	7	0,00	4.540,00
ORDINATEUR FIXE	01/12/2008	4.540,00		4.540,00	14,99%	7	0,00	4.540,00
EQUIPEMENT POSTE DE TRAVAIL	01/12/2008	266,67		266,67	14,99%	7	0,00	266,67
EQUIPEMENT POSTE DE TRAVAIL	01/12/2008	266,67		266,67	14,99%	7	0,00	266,67
EQUIPEMENT POSTE DE TRAVAIL	01/12/2008	266,67		266,67	14,99%	7	0,00	266,67
EQUIPEMENT POSTE DE TRAVAIL	01/12/2008	266,67		266,67	14,99%	7	0,00	266,67
DISQUE EXTERNE	01/12/2008	1.090,00		1.090,00	14,99%	7	0,00	1.090,00
ECRAN	01/12/2008	1.590,00		1.590,00	14,99%	7	0,00	1.590,00
ECRAN	01/12/2008	1.590,00		1.590,00	14,99%	7	0,00	1.590,00
ECRAN	01/12/2008	1.590,00		1.590,00	14,99%	7	0,00	1.590,00
ECRAN	01/12/2008	1.590,00		1.590,00	14,99%	7	0,00	1.590,00
ECRAN	01/12/2008	1.590,00		1.590,00	14,99%	7	0,00	1.590,00
ECRAN	01/12/2008	1.590,00		1.590,00	14,99%	7	0,00	1.590,00
ECRAN	01/12/2008	1.590,00		1.590,00	14,99%	7	0,00	1.590,00
ECRAN	01/12/2008	1.590,00		1.590,00	14,99%	7	0,00	1.590,00
ECRAN	01/12/2008	1.590,00		1.590,00	14,99%	7	0,00	1.590,00
ECRAN	01/12/2008	1.590,00		1.590,00	14,99%	7	0,00	1.590,00
ECRAN	01/12/2008	1.590,00		1.590,00	14,99%	7	0,00	1.590,00
ECRAN	01/12/2008	1.590,00		1.590,00	14,99%	7	0,00	1.590,00
ORDINATEUR FIXE	01/12/2008	4.540,00		4.540,00	14,99%	7	0,00	4.540,00
ORDINATEUR FIXE	01/12/2008	4.540,00		4.540,00	14,99%	7	0,00	4.540,00
ORDINATEUR FIXE	01/12/2008	4.540,00		4.540,00	14,99%	7	0,00	4.540,00
ORDINATEUR FIXE	01/12/2008	4.540,00		4.540,00	14,99%	7	0,00	4.540,00
ORDINATEUR FIXE	01/12/2008	4.540,00		4.540,00	14,99%	7	0,00	4.540,00
ORDINATEUR FIXE	01/12/2008	4.540,00		4.540,00	14,99%	7	0,00	4.540,00
ORDINATEUR FIXE	01/12/2008	4.540,00		4.540,00	14,99%	7	0,00	4.540,00
ORDINATEUR FIXE	01/12/2008	4.540,00		4.540,00	14,99%	7	0,00	4.540,00
ORDINATEUR FIXE	01/12/2008	4.540,00		4.540,00	14,99%	7	0,00	4.540,00
SERVEUR POWER	01/02/2009	411.480,00		411.480,00	14,99%	7	0,00	411.480,00
SERVEUR WINTEL	01/02/2009	32.260,00		32.260,00	14,99%	7	0,00	32.260,00
SWITCH SAN	01/02/2009	28.170,00		28.170,00	14,99%	7	0,00	28.170,00
BAIE DE STOCKAGE	01/02/2009	23.150,00		23.150,00	14,99%	7	0,00	23.150,00
VIDEO PROJECTEUR	01/02/2009	6.600,00		6.600,00	14,99%	7	0,00	6.600,00
IMPRIMANTE LOCALE	01/02/2009	2.390,00		2.390,00	14,99%	7	0,00	2.390,00
IMPRIMANTE LOCALE	01/02/2009	2.390,00		2.390,00	14,99%	7	0,00	2.390,00
IMPRIMANTE LOCALE	01/02/2009	2.390,00		2.390,00	14,99%	7	0,00	2.390,00
IMPRIMANTE LOCALE	01/02/2009	2.390,00		2.390,00	14,99%	7	0,00	2.390,00
IMPRIMANTE LOCALE	01/02/2009	2.390,00		2.390,00	14,99%	7	0,00	2.390,00

IMPRIMANTE LOCALE	01/02/2009	2.390,00		2.390,00	14,99%	7	0,00	2.390,00
IMPRIMANTE LOCALE	01/02/2009	2.390,00		2.390,00	14,99%	7	0,00	2.390,00
IMPRIMANTE LOCALE	01/02/2009	2.390,00		2.390,00	14,99%	7	0,00	2.390,00
IMPRIMANTE LOCALE	01/02/2009	2.390,00		2.390,00	14,99%	7	0,00	2.390,00
IMPRIMANTE LOCALE	01/02/2009	2.390,00		2.390,00	14,99%	7	0,00	2.390,00
CHASSIS BLADE	01/07/2009	201.960,00		201.960,00	14,99%	7	0,00	201.960,00
SERVEUR BLADE	01/07/2009	46.000,00		46.000,00	14,99%	7	0,00	46.000,00
SERVEUR BLADE	01/07/2009	46.000,00		46.000,00	14,99%	7	0,00	46.000,00
BAIE DE STOCKAGE	01/07/2009	71.360,00		71.360,00	14,99%	7	0,00	71.360,00
SCANNER	01/08/2009	35.851,00		35.851,00	14,99%	7	0,00	35.851,00
SCANNER	01/08/2009	35.851,00		35.851,00	14,99%	7	0,00	35.851,00
ECRAN	01/10/2009	1.580,00		1.580,00	14,99%	7	0,00	1.580,00
ORDINATEUR FIXE	01/10/2009	5.940,00		5.940,00	14,99%	7	0,00	5.940,00
ORDINATEUR FIXE	01/10/2009	5.940,00		5.940,00	14,99%	7	0,00	5.940,00
ORDINATEUR FIXE	01/10/2009	5.940,00		5.940,00	14,99%	7	0,00	5.940,00
ORDINATEUR FIXE	01/10/2009	5.940,00		5.940,00	14,99%	7	0,00	5.940,00
ORDINATEUR FIXE	01/10/2009	5.940,00		5.940,00	14,99%	7	0,00	5.940,00
ECRAN	01/10/2009	1.580,00		1.580,00	14,99%	7	0,00	1.580,00
ECRAN	01/10/2009	1.580,00		1.580,00	14,99%	7	0,00	1.580,00
ECRAN	01/10/2009	1.580,00		1.580,00	14,99%	7	0,00	1.580,00
ECRAN	01/10/2009	1.580,00		1.580,00	14,99%	7	0,00	1.580,00
ECRAN	01/10/2009	1.580,00		1.580,00	14,99%	7	0,00	1.580,00
ECRAN	01/10/2009	1.580,00		1.580,00	14,99%	7	0,00	1.580,00
SERVEUR WINTEL	01/10/2009	9.590,00		9.590,00	14,99%	7	0,00	9.590,00
SERVEUR POWER	01/10/2009	66.140,00		66.140,00	14,99%	7	0,00	66.140,00
ORDINATEUR FIXE	01/10/2009	5.940,00		5.940,00	14,99%	7	0,00	5.940,00
ORDINATEUR FIXE	01/10/2009	5.940,00		5.940,00	14,99%	7	0,00	5.940,00
EQUIPEMENT TELEPHONE ET MULTIMEDIA	01/01/2010	25.500,00		25.500,00	14,99%	7	0,00	25.500,00
IMPRIMANTE MATRICIELLE	01/05/2010	7.500,00		7.500,00	14,99%	7	0,00	7.500,00
ORDINATEUR PORTABLE	01/05/2010	10.690,00		10.690,00	14,99%	7	0,00	10.690,00
ORDINATEUR PORTABLE	01/05/2010	10.690,00		10.690,00	14,99%	7	0,00	10.690,00
ORDINATEUR PORTABLE	01/05/2010	10.690,00		10.690,00	14,99%	7	0,00	10.690,00
ORDINATEUR PORTABLE	01/05/2010	10.690,00		10.690,00	14,99%	7	0,00	10.690,00
ORDINATEUR FIXE	01/12/2010	5.200,00		5.200,00	14,99%	7	0,00	5.200,00
ORDINATEUR FIXE	01/12/2010	5.200,00		5.200,00	14,99%	7	0,00	5.200,00
ORDINATEUR FIXE	01/12/2010	5.200,00		5.200,00	14,99%	7	0,00	5.200,00
ORDINATEUR FIXE	01/12/2010	5.200,00		5.200,00	14,99%	7	0,00	5.200,00
FIREWALL	01/12/2010	51.736,00		51.736,00	14,99%	7	0,00	51.736,00
FIREWALL	01/12/2010	51.736,00		51.736,00	14,99%	7	0,00	51.736,00
ORDINATEUR FIXE	01/02/2011	3.950,00		3.950,00	20,00%	5	0,00	3.950,00
ORDINATEUR FIXE	01/02/2011	3.950,00		3.950,00	20,00%	5	0,00	3.950,00
ORDINATEUR FIXE	01/04/2011	3.950,00		3.950,00	20,00%	5	0,00	3.950,00
ORDINATEUR FIXE	01/04/2011	3.950,00		3.950,00	20,00%	5	0,00	3.950,00
ORDINATEUR FIXE	01/04/2011	3.950,00		3.950,00	20,00%	5	0,00	3.950,00
ECRAN	01/04/2011	1.470,00		1.470,00	20,00%	5	0,00	1.470,00
ECRAN	01/04/2011	1.470,00		1.470,00	20,00%	5	0,00	1.470,00
ECRAN	01/04/2011	1.470,00		1.470,00	20,00%	5	0,00	1.470,00
ECRAN	01/04/2011	1.470,00		1.470,00	20,00%	5	0,00	1.470,00
ORDINATEUR FIXE	01/04/2011	3.950,00		3.950,00	20,00%	5	0,00	3.950,00
ORDINATEUR FIXE	01/04/2011	3.950,00		3.950,00	20,00%	5	0,00	3.950,00
ORDINATEUR PORTABLE	01/08/2011	11.980,00		11.980,00	20,00%	5	0,00	11.980,00
ORDINATEUR PORTABLE	01/09/2011	10.630,00		10.630,00	20,00%	5	0,00	10.630,00
ORDINATEUR PORTABLE	01/09/2011	10.630,00		10.630,00	20,00%	5	0,00	10.630,00
ORDINATEUR PORTABLE	01/09/2011	10.630,00		10.630,00	20,00%	5	0,00	10.630,00
ORDINATEUR PORTABLE	01/09/2011	9.350,00		9.350,00	20,00%	5	0,00	9.350,00
IMPRIMANTE LOCALE	01/10/2011	1.890,00		1.890,00	20,00%	5	0,00	1.890,00
IMPRIMANTE LOCALE	01/10/2011	1.890,00		1.890,00	20,00%	5	0,00	1.890,00
SWITCH RESEAU	01/10/2011	3.719,00		3.719,00	20,00%	5	0,00	3.719,00
ECRAN	01/12/2011	2.260,00		2.260,00	20,00%	5	0,00	2.260,00
ORDINATEUR FIXE	01/12/2011	4.660,00		4.660,00	20,00%	5	0,00	4.660,00
ORDINATEUR FIXE	01/12/2011	4.660,00		4.660,00	20,00%	5	0,00	4.660,00
ECRAN	01/12/2011	1.470,00		1.470,00	20,00%	5	0,00	1.470,00
ECRAN	01/12/2011	1.470,00		1.470,00	20,00%	5	0,00	1.470,00
BAIE DE STOCKAGE	01/03/2012	24.000,00		24.000,00	20,00%	5	0,00	24.000,00
ORDINATEUR PORTABLE	01/04/2012	7.690,00		7.690,00	20,00%	5	0,00	7.690,00
ORDINATEUR FIXE	01/04/2012	5.200,00		5.200,00	20,00%	5	0,00	5.200,00
ORDINATEUR FIXE	01/04/2012	5.200,00		5.200,00	20,00%	5	0,00	5.200,00
ORDINATEUR FIXE	01/04/2012	5.200,00		5.200,00	20,00%	5	0,00	5.200,00
ECRAN	01/04/2012	1.470,00		1.470,00	20,00%	5	0,00	1.470,00
ECRAN	01/04/2012	1.470,00		1.470,00	20,00%	5	0,00	1.470,00
ECRAN	01/04/2012	1.470,00		1.470,00	20,00%	5	0,00	1.470,00









SERVEUR	01/08/2016	81 622,00		81 622,00	20,00%	5	0,00	81 622,00
IMPRIMANTE LOCALE	01/11/2016	2 980,00		2 980,00	20,00%	5	0,00	2 980,00
MEO BAIE DE STOCKAGE	01/11/2016	40 000,00		40 000,00	20,00%	5	0,00	40 000,00
PC PORTABLE DELL	01/12/2016	18 000,00		18 000,00	20,00%	5	0,00	18 000,00
PC PORTABLE	01/05/2017	152 600,00		152 600,00	20,00%	5	0,00	152 600,00
PC PORTABLE ASUS ZENBOOK	01/06/2017	10 900,00		10 900,00	20,00%	5	0,00	10 900,00
SECURITE ACCES NOMADE	01/07/2017	267 522,00		267 522,00	20,00%	5	0,00	267 522,00
MAT. INF. VTL5 DD6300 B-RAW	01/12/2017	472 903,70		472 903,70	20,00%	5	0,00	472 903,70
BARETTES MEMOIRES 16GB	01/02/2018	39 240,00		39 240,00	20,00%	5	0,00	39 240,00
BARETTES MEMOIRES 8GB	01/02/2018	16 360,00		16 360,00	20,00%	5	0,00	16 360,00
EQPMT SECURITE	01/03/2018	71 360,00		71 360,00	20,00%	5	0,00	71 360,00
TABLETTES	01/06/2018	7 496,68		7 496,68	20,00%	5	0,00	7 496,68
PC PORTABLE MACBOOK AIR 13"	01/09/2018	13 658,33		13 658,33	20,00%	5	0,00	13 658,33
PC PORTABLE	01/03/2019	23 460,00		23 460,00	20,00%	5	0,00	23 460,00
PC PORTABLE	01/04/2019	10 991,83		10 991,83	20,00%	5	0,00	10 991,83
IMPRIMANTE	01/05/2019	2 180,00		2 180,00	20,00%	5	0,00	2 180,00
PC PORTABLE	01/07/2019	23 120,00		23 120,00	20,00%	5	0,00	23 120,00
RENOUV. FW EXISTANT	01/07/2019	113 709,46		113 709,46	20,00%	5	0,00	113 709,46
FW FOTIGATE	01/07/2019	188 610,54		188 610,54	20,00%	5	0,00	188 610,54
IMPRIMANTE DG	01/10/2019	1 816,67		1 816,67	20,00%	5	0,00	1 816,67
PC PORTABLE (DRIDAR)	01/11/2019	11 560,00		11 560,00	20,00%	5	0,00	11 560,00
PC PORTABLE	01/02/2020	29 960,00		29 467,51	20,00%	5	492,49	29 960,00
PC DELL VOSTRO 5471 8 TH INTEL	01/04/2020	9 800,00		9 322,08	20,00%	5	477,92	9 800,00
IMPRIMANTE HP LASERJET PRO MFP M227	01/05/2020	2 800,00		2 617,42	20,00%	5	182,58	2 800,00
PC BUREAU HP 290-13-7100 4 RAM 500G	01/05/2020	17 000,00		15 891,51	20,00%	5	1 108,49	17 000,00
PC PORTABLE DELL ATITUDE 5500	01/06/2020	13 810,00		12 674,93	20,00%	5	1 135,07	13 810,00
IMPRIMANTE HP LASERJET PRO MFP	01/09/2020	5 280,00		4 579,85	20,00%	5	700,15	5 280,00
PC PORTABLE LENOVO THINKPAD X1 YOGO	01/09/2020	23 800,00		20 644,05	20,00%	5	3 155,95	23 800,00
KODAK ALARIS SCANNER S 2050	01/11/2020	16 570,00		13 818,93	20,00%	5	2 751,07	16 570,00
THINKPAD T 490	01/11/2020	59 000,00		49 204,38	20,00%	5	9 795,62	59 000,00
HP PROBOOK 440 G7	01/11/2020	146 970,00		122 568,95	20,00%	5	24 401,05	146 970,00
POL IT THINKPAD	01/01/2021	22 210,00		17 780,17	20,00%	5	4 429,83	22 210,00
PC.COM PC PORTABLE (CHBOUBI)	01/02/2021	15 500,00		12 150,16	20,00%	5	3 100,00	15 250,16
PC.COM PC PORTABLE (KERKOURI)	01/02/2021	15 800,00		12 385,32	20,00%	5	3 160,00	15 545,32
BEST MARK IMPRIMANTE HP LASER	01/02/2021	2 400,00		1 881,32	20,00%	5	480,00	2 361,32
BEST MARK PC PORABLE	01/02/2021	15 426,75		12 092,74	20,00%	5	3 085,35	15 178,09
POL IT IMPR. HP LASER (MOUADDINE)	01/04/2021	2 450,00		1 838,84	20,00%	5	490,00	2 328,84
PC.COM IMPRIMANTE LASER	01/04/2021	2 585,00		1 940,17	20,00%	5	517,00	2 457,17
POLYTEL PC PORTABLE (BENCHERKI)	01/04/2021	13 569,00		10 184,19	20,00%	5	2 713,80	12 897,99
MUNISYS SERVEURS EXT. BAIE	01/06/2021	330 920,00		237 340,66	20,00%	5	66 184,00	303 524,66
PC.COM PC PORTABLE COMMERCIAL	01/10/2021	16 140,00		10 499,84	20,00%	5	3 228,00	13 727,84
PC COM ACHAT PC PORTABLE DELL LATITUDE 07/0	01/03/2022	13 960,00		7 918,32	20,00%	5	2 792,00	10 710,32
PC COM ACHAT IMPRIMANTE LASER COULOUR 07/0	01/03/2022	3 080,00		1 747,02	20,00%	5	616,00	2 363,02
INTERNATIONAL DATA IMPRIMANTES LETTRE CHQ	18/03/2022	35 400,00		20 079,40	20,00%	5	7 080,00	27 159,40
NEAR IT ACHAT PC DELL OPTIPLEX 27-04-2022	27/04/2022	44 470,00		33 376,87	20,00%	5	8 894,00	42 270,87
PC COM PC PORTABLE DSI	01/05/2022	18 890,00		10 085,02	20,00%	5	3 778,00	13 863,02
VISUAL ACCESS IMPRIMANTE A BADGES	09/05/2022	9 200,00		4 911,71	20,00%	5	1 840,00	6 751,71
AEBDM INSTALLATION ET CONFIG 6 POSTE ALCATEL	14/06/2022	1 300,00		672,38	20,00%	5	260,00	932,38
AEBDM 6 POSTE ALCATEL LUCENT IP TOUCHE 4018	14/06/2022	4 800,00		2 482,63	20,00%	5	960,00	3 442,63
PC COM 6 ECRAN DELL+ PC PORTABLE DELL	14/06/2022	27 725,00		14 339,78	20,00%	5	5 545,00	19 884,78
NEAR IT ACHAT PC PORTABLE	17/06/2022	8 880,00		4 592,87	20,00%	5	1 776,00	6 368,87
PC COM PC ALL INE ONE POU E SALLE DE REUNION	30/08/2022	9 590,00		4 480,59	20,00%	5	1 918,00	6 398,59
PC COM PC PORTABLE DELL NOUVELLE RECRUE S	30/08/2022	10 390,00		4 854,36	20,00%	5	2 078,00	6 932,36
MUNISYS MATERIEL SECURITE FIRWALL F5	23/12/2022	480 720,00		194 877,47	20,00%	5	96 144,00	291 021,47
MUNISYS POWEREDGE R650 SERVER DU 15/02/202	15/02/2023	703 060,00		264 273,51	20,00%	5	140 612,00	404 885,51
FIRST INFORMATIQUE PC PORTABLE POUR AYOUB	31/03/2023	11 340,00		3 989,19	20,00%	5	2 268,00	6 257,19
TATIMAR DISQUE DUR 4 TO EXTERNE DU 30 06 2022	01/04/2023	1 400,00		491,73	20,00%	5	280,00	771,73
HP LASER JET PRO DU 03/04/2023 POUR ANAS GHA	03/04/2023	3 500,00		1 225,48	20,00%	5	700,00	1 925,48
UNO.MA IPHONE POUR MEMBRES DE COMEX 20/4	20/04/2023	16 975,00		5 785,45	20,00%	5	3 395,00	9 180,45
FIRST INFORMATIQUE ECRAN HP POUR ANAS GHA	25/04/2023	2 300,00		777,59	20,00%	5	460,00	1 237,59
FIRST INFORMATIQUE ACHAT DIVERS MAT. INFORM	25/05/2023	82 700,00		26 599,95	20,00%	5	16 540,00	43 139,95
FIRST INFORMATIQUE IMPRIMANTE HP LASER	16/06/2023	3 500,00		1 083,56	20,00%	5	700,00	1 783,56
FIRST INFORMATIQUE TRANSCEND 500 GO	16/06/2023	1 360,00		421,04	20,00%	5	272,00	693,04
FIRST INFORMATIQUE IMPRIMPANT HP COLOR POL	19/06/2023	4 440,00		1 367,28	20,00%	5	888,00	2 255,28
FIRST INFORMATIQUE PC PORTABLE NOUVELLE RE	05/09/2023	11 800,00		3 129,42	20,00%	5	2 360,00	5 489,42
FIRST INFORMATIQUE ECRAN HP E24 G4	25/09/2023	2 300,00		584,77	20,00%	5	460,00	1 044,77
FIRST INFORMATIQUE 4* HP SCAN PRO	25/09/2023	22 400,00		5 695,12	20,00%	5	4 480,00	10 175,12
GRANDE DIFFUSION PC PORTABLE POUR MR KERK	04/10/2023	13 700,00		3 415,62	20,00%	5	2 740,00	6 155,62
MUNISYS MATERIEL SECURITE FIRWALL F5 DU 10 1	10/10/2023	351 500,00		86 478,63	20,00%	5	70 300,00	156 778,63
FIRST INFORMATIQUE ACHAT 15 LENOVO DESKTOP	17/10/2023	106 800,00		25 866,08	20,00%	5	21 360,00	47 226,08
MUNISYS POWEREDGE R650 SERVER DU 15/02/202	17/10/2023	25 000,00		6 054,79	20,00%	5	5 000,00	11 054,79

MUNISYS ACQUISITION DE SWITCH ACOMPTE 50%	22/12/2023	326.610,00		67.290,61	20,00%	5	65.322,00	132.612,61
PCCOM ACHAT TV 50 GAMME C SERIE 7 4K + SUPP	29/12/2023	4.375,00		877,40	20,00%	5	875,00	1.752,40
PCCOM ACHAT PC POUR BENAICHA	04/01/2024	9.299,00		1.849,61	20,00%	5	1.859,80	3.709,41
FIRST INFORMATIQUE ACHAT 15 PC	10/01/2024	127.500,00		24.941,10	20,00%	5	25.500,00	50.441,10
MUNISYS ACQUISITION DE SWITCH ACOMPTE DE	17/01/2024	292.860,00		56.164,93	20,00%	5	58.572,00	114.736,93
PC COM PC PORTABLE LENOVO	27/03/2024	16.395,00		2.515,40	20,00%	5	3.279,00	5.794,40
TACTILE MAROC ACHAT BORNE TACTILE DE COLLE	29/03/2024	21.852,00		3.328,69	20,00%	5	4.370,40	7.699,09
POL IT ACHAT PC DELL 5540/Ci7 1365U +CARTABLE	08/04/2024	27.590,00		4.051,57	20,00%	5	5.518,00	9.569,57
MUNISYS ACQUISITION SERVEUR IBM POWER S102	19/04/2024	676.890,00		95.320,95	20,00%	5	135.378,00	230.698,95
PC.COM ACHAT PC FIXE DELL PRECISION 3660 TW	13/05/2024	35.420,00		4.522,12	20,00%	5	7.084,00	11.606,12
POL IT ACHAT MACBOOK AIR APPLE M3	13/05/2024	15.999,00		2.042,61	20,00%	5	3.199,80	5.242,41
GRANDE DIFFUSION ACHAT PC LENOVO THINKPAD	24/05/2024	10.140,00		1.233,47	20,00%	5	2.028,00	3.261,47
FIRST INFORMATIQUE ACHAT CLAVIER ET SOURIS	07/06/2024	870,00		99,16	20,00%	5	174,00	273,16
FIRST INFORMATIQUE ACHAT DELL MONITOR 24 *2	07/06/2024	2.800,00		319,12	20,00%	5	560,00	879,12
FIRST INFORMATIQUE ACHAT PC DELL OPTIPLEX S	07/06/2024	14.500,00		1.652,60	20,00%	5	2.900,00	4.552,60
PC.COM ACHAT SYSTEME VISIO CONFERANCE SAL	14/06/2024	83.589,00		9.206,24	20,00%	5	16.717,80	25.924,04
AEBDM ACQUISITION 2 HP GENERIC APPLIANCE SE	03/07/2024	166.876,00		16.641,88	20,00%	5	33.375,20	50.017,08
MUNISYS ACQUISITION SERVEUR IBM POWER 10	15/07/2024	15.600,00		1.453,15	20,00%	5	3.120,00	4.573,15
MUNISYS UPGRADE HDD IBM 300-GB 10K	16/07/2024	14.590,00		1.351,07	20,00%	5	2.918,00	4.269,07
POL IT ACHAT 2 PC LENOVO THINKPAD E14	19/07/2024	18.780,00		1.708,21	20,00%	5	3.756,00	5.464,21
FIRST INFORMATIQUE ACQUISITION 30 PC BUREAU	24/07/2024	157.500,00		13.894,52	20,00%	5	31.500,00	45.394,52
PC.COM ACHAT WEBCAM HD PRO LOGITECH ET SF	25/07/2024	6.625,00		580,82	20,00%	5	1.325,00	1.905,82
PCCOM ACHAT PC PORTABLE LENOVO E14	14/09/2024	9.850,00		588,30	20,00%	5	1.970,00	2.558,30
MUNISYS ACQUISITION DE SWITH DERNIER ACOMF	23/09/2024	33.750,00		1.849,32	20,00%	5	6.750,00	8.599,32
GRANDE DIFFUSION ACHAT ECRAN LENOVOTHINK	08/10/2024	6.615,00		308,10	20,00%	5	1.323,00	1.631,10
AEBDM ACHAT 10 APPAREILS TELEPHONIQUE	21/10/2024	19.410,00		765,76	20,00%	5	3.882,00	4.647,76
GRANDE DIFFUSION ACHAT 2 ORDINATEUR PORTA	08/11/2024	18.790,00		555,98	20,00%	5	3.758,00	4.313,98
AEBDM ACHAT COFFRET LARGE EXP MODULE RAC	19/11/2024	4.000,00		94,25	20,00%	5	800,00	894,25
AEBDM ACHAT 8 DESKHONE ALE 20 ETT ALE 300	19/11/2024	18.750,00		441,78	20,00%	5	3.750,00	4.191,78
PC.COM BARCO CLICKSHARE	27/11/2024	16.606,00		318,47	20,00%	5	3.321,20	3.639,67
GRANDE DIFFUSION ACHAT 4 IMPRIMANTES HP LA	30/12/2024	16.770,00		18,38	20,00%	5	3.354,00	3.372,38
FACT. PCCOM- ECRAN PC	09/01/2025	20.000,16		0,00	20,00%	5	3.912,36	3.912,36
FACT. UNO.MA- ACQUISITION TABLETTE POUR DG	12/02/2025	11.649,17		0,00	20,00%	5	2.061,74	2.061,74
FACT. TECH TOWN- ACQUISITION PC PORTABLE DE	12/03/2025	42.950,00		0,00	20,00%	5	6.942,60	6.942,60
FACT.PCCOM-ACHAT PC PORTABLE LENOVO THIN	12/03/2025	18.898,00		0,00	20,00%	5	3.054,75	3.054,75
FACT. TECHTOWN- ACQUISITION 3 PC PORTABLE +	29/04/2025	25.770,00		0,00	20,00%	5	3.487,78	3.487,78
FACT. AEBDM- ACHAT DESKPHONE ALE 20*10	14/05/2025	19.200,00		0,00	20,00%	5	2.440,77	2.440,77
FACT. FIRST INFORMATIQUE- ACHAT SCANER HP J	13/06/2025	5.600,00		0,00	20,00%	5	619,84	619,84
FACT. GRANDE DIFFUSION- ACHAT TELEPHONE PC	01/07/2025	24.570,00		0,00	20,00%	5	2.477,19	2.477,19
FACT ACOMPTE. MUNISYS- ACQUISITION SWITCH S	17/07/2025	162.070,00		0,00	10,00%	10	7.459,66	7.459,66
FACT. FIRST INFORMATIQUE- LAPTOP DELL	12/09/2025	26.460,00		0,00	20,00%	5	1.609,35	1.609,35
FACT. GRAND DIFFUSION- ACHAT DELL OPTIPLEX	29/09/2025	21.900,00		0,00	20,00%	5	1.128,00	1.128,00
FACT. GRAND DIFFUSION- ACHAT IMPRIMANTE MU	29/09/2025	4.690,00		0,00	20,00%	5	241,57	241,57
FACT. MUNISYS- SWITCH SAN IBM STORAGE NETW	29/10/2025	456.720,00		0,00	10,00%	10	8.008,24	8.008,24
FACT. MUNISYS- SERVEUR DELL / 2 POWEREDGE R	29/10/2025	301.300,00		0,00	10,00%	10	5.283,07	5.283,07
FACT. MUNISYS- 12 X DELL MEMORY APGRADE 32 C	29/10/2025	87.400,00		0,00	10,00%	10	1.532,49	1.532,49
FACT. MUNISYS- IBM STOCKAGE FLASHSYSTEM 53	29/10/2025	464.530,00		0,00	10,00%	10	8.145,18	8.145,18
FACT. MUNISYS- SWITCHE SAN IBM STORAGE NET	11/11/2025	324.140,00		0,00	10,00%	10	4.529,08	4.529,08
FACT. MUNISYS -SWITCH ARUBA	25/11/2025	43.620,00		0,00	10,00%	10	442,18	442,18
FACT. MUNISYS -FG-121g	26/11/2025	142.520,00		0,00	10,00%	10	1.405,68	1.405,68
FACT. MUNISYS- IBM STOCKAGE FLASHSYSTEM 53	03/12/2025	493.290,00		0,00	10,00%	10	3.919,29	3.919,29
FACT. AEBDM- ACHAT ALE-20 DUAL GE IP DESKPHC	15/12/2025	19.100,00		0,00	20,00%	5	177,92	177,92
FACT. MUNISYS- HPE PROLIANT DL360 GEN 11	22/12/2025	277.574,60		0,00	10,00%	10	760,48	760,48
<b>TOTAL</b>		<b>21.825.181,84</b>		<b>15.502.084,34</b>			<b>1.045.963,78</b>	<b>16.548.048,12</b>

Raison social WAFABAIL SA. à Directoire et Conseil de Surveillance  
 Adresse : 39-41 Angle bld Mly Youssef et Mazini-Casablanca

**ETAT DE DOTATIONS AUX AMORTISSEMENTS  
 RELATIFS AUX IMMOBILISATIONS**

Tableau n°16

		Montant global <b>95.442,49</b>		DH					
		Détail : cf. feuillets annexes, au nombre de 1							
		Il convient d'établir autant de feuillets annexes qu'il existe de groupes d'éléments de même nature amortissables au même taux.							
		Modèle de feuillet annexe 1							
		Feuillet n° Amortissements de l'exercice allant du 01/01/2025 au 31/12/2025							
		Immobilisations concernées <b>MATERIEL DE TRANSPORT</b>							
	Date d'entrée (1)	Valeur à amortir		Amortissements antérieurs (3)	Amortissements déduits du Bénéfice brut de l'exercice			Total des amortissements à la fin de l'exercice (col.4 + col.7)	
		Prix d'acquisition (2)	Valeur comptable après - réévaluation		Taux	Durée (4)	Amortissements normaux ou accélérés de l'exercice		
MOTO	21/06/1985	7.250,00		7.250,00	33,33%	3	0,00	7.250,00	
MOTO	01/09/2013	17.006,68		17.006,68	20,00%	5	0,00	17.006,68	
MOTO COURSIER	01/11/2017	16.700,00		16.700,00	20,00%	5	0,00	16.700,00	
MOTORS AKHAWAYN ACHAT MOTO COURSIER	14/11/2023	14.333,33		3.251,51	20,00%	5	2.866,67	6.118,17	
FACT. GMC- ACHAT MOTO COURSIER LC2U65010R1	01/03/2025	16.216,67		0,00	20,00%	5	3.243,33	3.243,33	
GMC MOB ACHAT SCOOTER KYMCO POUR COURSIER	04/10/2024	15.825,00		771,74	20,00%	5	3.165,00	3.936,74	
GMC MOB TABLIER SCOOTER ET TOP CASE MOTO	16/10/2024	733,33		30,94	20,00%	5	146,67	177,61	
GMC MOB ACHAT TABLIER TOP CASE ET CASQUE MOTO	21/10/2024	1.125,00		44,38	20,00%	5	225,00	269,38	
FACT. AWB - VR CREDIT BAIL AWB RANGE ROVER	06/11/2025	6.252,48		0,00	20,00%	5	191,86	191,86	
<b>TOTAL</b>		<b>95.442,49</b>		<b>45.055,18</b>			<b>9.838,52</b>	<b>54.893,77</b>	

Raison social WAFABAIL SA. à Directoire et Conseil de Surveillance  
 Adresse : 39-41 Angle bld Mly Youssef et Mazini-Casablanca

**ETAT DE DOTATIONS AUX AMORTISSEMENTS  
 RELATIFS AUX IMMOBILISATIONS**

Tableau n°16

		Montant global <b>136.800,00</b>		DH					
		Détail : cf. feuillets annexes, au nombre de 1							
		Il convient d'établir autant de feuillets annexes qu'il existe de groupes d'éléments de même nature amortissables au même taux. Modèle de feuillet annexe 1							
		Feuillet n° Amortissements de l'exercice allant du 01/01/2025 au 31/12/2025 Immobilisations concernées <b>IMMO CORPORELLES HE</b>							
	Date d'entrée (1)	Valeur à amortir		Amortissements antérieurs (3)	Amortissements déduits du Bénéfice brut de l'exercice			Total des amortissements à la fin de l'exercice (col.4 + col.7)	
		Prix d'acquisition (2)	Valeur comptable après - réévaluation		Taux	Durée (4)	Amortissements normaux ou accélérés de l'exercice		
OEUVRE D'ART	01/09/1993	57.000,00		0,00		0	0,00	0,00	
OEUVRE D'ART	01/04/1997	25.000,00		0,00		0	0,00	0,00	
OEUVRE D'ART	04/06/1993	17.000,00		0,00		0	0,00	0,00	
OEUVRE D'ART	04/06/1993	15.000,00		0,00		0	0,00	0,00	
OEUVRE D'ART	01/01/2009	20.000,00		0,00		0	0,00	0,00	
OEUVRE D'ART	31/08/1997	2.800,00		0,00		0	0,00	0,00	
<b>TOTAL</b>		<b>136.800,00</b>		<b>0,00</b>			<b>0,00</b>	<b>0,00</b>	

Raison social WAFABAIL SA. à Directoire et Conseil de Surveillance  
 Adresse : 39-41 Angle bld Mly Youssef et Mazini-Casablanca

**ETAT DE DOTATIONS AUX AMORTISSEMENTS  
 RELATIFS AUX IMMOBILISATIONS**

Tableau n°16

		Montant global <b>2.870.932,81</b>		DH					
		Détail : cf. feuillets annexes, au nombre de 1							
		Il convient d'établir autant de feuillets annexes qu'il existe de groupes d'éléments de même nature amortissables au même taux.							
		Modèle de feuillet annexe 1							
		Feuillet n° Amortissements de l'exercice allant du 01/01/2025 au 31/12/2025							
		Immobilisations concernées			Agencements Amenagements Installations				
	Date d'entrée (1)	Valeur à amortir		Amortissements antérieurs (3)	Amortissements déduits du Bénéfice brut de l'exercice			Total des amortissements à la fin de l'exercice (col.4 + col.7)	
		Prix d'acquisition (2)	Valeur comptable après - réévaluation		Taux	Durée (4)	Amortissements normaux ou accélérés de l'exercice		
DIVERS AMENAGEMENTS	39.630,00	414,10		414,10	10%	10	0,00	414,10	
DIVERS AMENAGEMENTS	40.909,00	3.330,00		3.330,00	20%	5	0,00	3.330,00	
DIVERS AMENAGEMENTS	40.909,00	10.818,00		10.818,00	20%	5	0,00	10.818,00	
TRAVAUX DIVERS	40.909,00	99.599,00		99.599,00	20%	5	0,00	99.599,00	
TRAVAUX DIVERS	40.909,00	38.100,00		38.100,00	20%	5	0,00	38.100,00	
DIVERS AMENAGEMENTS	41.214,00	7.092,00		7.092,00	20%	5	0,00	7.092,00	
TRAVAUX DIVERS	41.225,00	29.952,00		29.952,00	20%	5	0,00	29.952,00	
TRAVAUX DIVERS	41.225,00	2.600,00		2.600,00	20%	5	0,00	2.600,00	
TRAVAUX CABLAGE	41.275,00	850,00		850,00	20%	5	0,00	850,00	
TRAVAUX CABLAGE	41.275,00	375,00		375,00	20%	5	0,00	375,00	
TRAVAUX CABLAGE	41.275,00	640,00		640,00	20%	5	0,00	640,00	
TRAVAUX CABLAGE	41.275,00	1.120,00		1.120,00	20%	5	0,00	1.120,00	
TRAVAUX CABLAGE	41.275,00	3.800,00		3.800,00	20%	5	0,00	3.800,00	
TRAVAUX CABLAGE	41.275,00	2.310,00		2.310,00	20%	5	0,00	2.310,00	
TRAVAUX CABLAGE	41.275,00	4.100,00		4.100,00	20%	5	0,00	4.100,00	
TRAVAUX CABLAGE	41.275,00	9.200,00		9.200,00	20%	5	0,00	9.200,00	
HABILLAGES	41.325,00	5.580,00		5.580,00	20%	5	0,00	5.580,00	
HABILLAGES	41.325,00	9.720,00		9.720,00	20%	5	0,00	9.720,00	
HABILLAGES	41.325,00	16.200,00		16.200,00	20%	5	0,00	16.200,00	
HABILLAGES	41.325,00	17.010,00		17.010,00	20%	5	0,00	17.010,00	
HABILLAGES	41.325,00	22.680,00		22.680,00	20%	5	0,00	22.680,00	
HABILLAGES	41.325,00	24.300,00		24.300,00	20%	5	0,00	24.300,00	
HABILLAGES	41.325,00	38.340,00		38.340,00	20%	5	0,00	38.340,00	
HABILLAGES	41.325,00	69.133,50		69.133,50	20%	5	0,00	69.133,50	
DIVERS AMENAGEMENTS	41.333,00	1.450,00		1.450,00	20%	5	0,00	1.450,00	
DIVERS AMENAGEMENTS	41.333,00	5.200,00		5.200,00	20%	5	0,00	5.200,00	
DIVERS AMENAGEMENTS	41.333,00	9.000,00		9.000,00	20%	5	0,00	9.000,00	
DIVERS AMENAGEMENTS	41.333,00	26.700,00		26.700,00	20%	5	0,00	26.700,00	
DIVERS AMENAGEMENTS	41.333,00	36.600,00		36.600,00	20%	5	0,00	36.600,00	
DIVERS AMENAGEMENTS	41.333,00	37.520,00		37.520,00	20%	5	0,00	37.520,00	
DIVERS AMENAGEMENTS	41.334,00	22.393,47		22.393,47	20%	5	0,00	22.393,47	
DIVERS AMENAGEMENTS	41.334,00	5.134,53		5.134,53	20%	5	0,00	5.134,53	
TRAVAUX DIVERS	41.334,00	70.000,00		70.000,00	20%	5	0,00	70.000,00	
DIVERS AMENAGEMENTS	41.334,00	11.185,11		11.185,11	20%	5	0,00	11.185,11	
DIVERS AMENAGEMENTS	41.334,00	25.091,40		25.091,40	20%	5	0,00	25.091,40	
DIVERS AMENAGEMENTS	41.334,00	25.830,75		25.830,75	20%	5	0,00	25.830,75	
DIVERS AMENAGEMENTS	41.334,00	27.157,86		27.157,86	20%	5	0,00	27.157,86	
DIVERS AMENAGEMENTS	41.334,00	31.405,17		31.405,17	20%	5	0,00	31.405,17	
DIVERS AMENAGEMENTS	41.365,00	208,33		208,33	20%	5	0,00	208,33	
DIVERS AMENAGEMENTS	41.365,00	66,67		66,67	20%	5	0,00	66,67	



DIVERS AMENAGEMENTS	41.671,00	39.140,00	39.140,00	20%	5	0,00	39.140,00
DIVERS AMENAGEMENTS	41.671,00	5.082,50	5.082,50	20%	5	0,00	5.082,50
DIVERS AMENAGEMENTS	41.671,00	5.082,50	5.082,50	20%	5	0,00	5.082,50
DIVERS AMENAGEMENTS	41.671,00	12.445,00	12.445,00	20%	5	0,00	12.445,00
DIVERS AMENAGEMENTS	41.671,00	3.040,00	3.040,00	20%	5	0,00	3.040,00
DIVERS AMENAGEMENTS	41.671,00	3.040,00	3.040,00	20%	5	0,00	3.040,00
DIVERS AMENAGEMENTS	41.671,00	1.045,00	1.045,00	20%	5	0,00	1.045,00
HABILLAGES	41.671,00	4.680,00	4.680,00	20%	5	0,00	4.680,00
DIVERS AMENAGEMENTS	41.671,00	9.975,00	9.975,00	20%	5	0,00	9.975,00
DIVERS AMENAGEMENTS	41.671,00	1.140,00	1.140,00	20%	5	0,00	1.140,00
DIVERS AMENAGEMENTS	41.671,00	950,00	950,00	20%	5	0,00	950,00
DIVERS AMENAGEMENTS	41.671,00	2.660,00	2.660,00	20%	5	0,00	2.660,00
DIVERS AMENAGEMENTS	41.671,00	991,67	991,67	20%	5	0,00	991,67
DIVERS AMENAGEMENTS	41.671,00	2.999,16	2.999,16	20%	5	0,00	2.999,16
TRAVAUX DIVERS	41.730,00	8.125,00	8.125,00	20%	5	0,00	8.125,00
TRAVAUX DIVERS	41.730,00	4.550,00	4.550,00	20%	5	0,00	4.550,00
TRAVAUX DIVERS	41.730,00	12.800,00	12.800,00	20%	5	0,00	12.800,00
TRAVAUX DIVERS	41.730,00	2.000,00	2.000,00	20%	5	0,00	2.000,00
TRAVAUX DIVERS	41.730,00	1.600,00	1.600,00	20%	5	0,00	1.600,00
DIVERS AMENAGEMENTS	41.730,00	19.750,00	19.750,00	20%	5	0,00	19.750,00
DIVERS AMENAGEMENTS	41.730,00	19.750,00	19.750,00	20%	5	0,00	19.750,00
DIVERS AMENAGEMENTS	41.791,00	5.400,00	5.400,00	20%	5	0,00	5.400,00
DIVERS AMENAGEMENTS	41.883,00	5.700,00	5.700,00	20%	5	0,00	5.700,00
DIVERS AMENAGEMENTS	41.944,00	5.082,50	5.082,50	20%	5	0,00	5.082,50
CLOISONS	42.125,00	5.800,00	5.800,00	20%	5	0,00	5.800,00
TELECOMMANDE STORES	42.309,00	1.800,00	1.800,00	20%	5	0,00	1.800,00
STORE MONOBLOC L380 X H 240	42.309,00	7.750,00	7.750,00	20%	5	0,00	7.750,00
STORE MONOBLOC L247 X H240	42.309,00	7.150,00	7.150,00	20%	5	0,00	7.150,00
STORE MONOBLOC L350 X H240	42.309,00	7.550,00	7.550,00	20%	5	0,00	7.550,00
ENSEIGNE DRAPEAU	42.309,00	11.100,00	11.100,00	20%	5	0,00	11.100,00
ENSEIGNE BANDEAU (AGADIR)	42.309,00	17.400,00	17.400,00	20%	5	0,00	17.400,00
EXTINCTEURS CO2 5 KG	42.309,00	2.250,00	2.250,00	20%	5	0,00	2.250,00
EXTINCTEURS 6 LT EAU	42.309,00	7.740,00	7.740,00	20%	5	0,00	7.740,00
DIVERS AMENAGEMENTS	42.339,00	11.950,00	11.950,00	20%	5	0,00	11.950,00
ENSEIGNE DRAPEAU TANGER	42.339,00	11.180,00	11.180,00	20%	5	0,00	11.180,00
EXTINCTEURS 6LT EAU	42.430,00	430,00	430,00	20%	5	0,00	430,00
EXTINCTEUR CO2 2KG	42.430,00	500,00	500,00	20%	5	0,00	500,00
PORTE SIMPLE VANTAIL	42.522,00	4.300,00	4.300,00	20%	5	0,00	4.300,00
GRILLES DE DEFFENSES	42.522,00	10.400,00	10.400,00	20%	5	0,00	10.400,00
TRVX PEINTURE SITE RN	42.583,00	5.500,00	5.500,00	20%	5	0,00	5.500,00
AMNGT CABALAGE SIEGE	43.009,00	18.550,00	18.550,00	20%	5	0,00	18.550,00
CABLAGE AGCE RABAT	43.009,00	4.860,00	4.860,00	20%	5	0,00	4.860,00
AMNGMT ELECTR. SIEGE	43.040,00	6.624,00	6.624,00	20%	5	0,00	6.624,00
AMNGMT ELECTR. SIEGE	43.040,00	39.686,80	39.686,80	20%	5	0,00	39.686,80
AMENGMT 3EME ETAGE	43.070,00	30.028,20	30.028,20	20%	5	0,00	30.028,20
STORE L078 X H232	43.070,00	620,00	620,00	20%	5	0,00	620,00
STORE L073 X H232	43.070,00	583,00	583,00	20%	5	0,00	583,00
STORE L072 X H232	43.070,00	576,00	576,00	20%	5	0,00	576,00
STORE L174 X H232	43.070,00	1.322,00	1.322,00	20%	5	0,00	1.322,00
STORE L178 X H232	43.070,00	2.702,00	2.702,00	20%	5	0,00	2.702,00
STORE L181 X H232	43.070,00	1.373,00	1.373,00	20%	5	0,00	1.373,00
AMENGMT 2EME ETAGE	43.070,00	53.579,00	53.579,00	20%	5	0,00	53.579,00
PEINTURE 1ER-2EME	43.132,00	21.026,06	21.026,06	20%	5	0,00	21.026,06
DEPOSE ET REPOSE CLOISONS	43.132,00	165.402,20	165.402,20	20%	5	0,00	165.402,20
HABILLAGE CLOISON VITREE	43.132,00	31.800,00	31.800,00	20%	5	0,00	31.800,00
AMNGMT CABLAGE(RDC+1ER+2EME)	43.160,00	95.403,75	95.403,75	20%	5	0,00	95.403,75
STORE L070XH230	43.191,00	563,00	563,00	20%	5	0,00	563,00
STORE L073XH247	43.191,00	631,00	631,00	20%	5	0,00	631,00
STORE L175X247	43.191,00	4.551,00	4.551,00	20%	5	0,00	4.551,00
STOTRE L175,5XH247	43.191,00	4.551,00	4.551,00	20%	5	0,00	4.551,00

STORE L095XH247	43.191,00	821,00	821,00	20%	5	0,00	821,00
SUPPORT INOX	43.252,00	1.416,67	1.416,67	20%	5	0,00	1.416,67
POSE CLOISON RDC-1ER-2EME	43.405,00	56.692,40	56.692,40	20%	5	0,00	56.692,40
PANEAU STATIONNEMENT INTERDIT	43.405,00	2.800,00	2.800,00	20%	5	0,00	2.800,00
STORE (1ER ETAGE)	43.586,00	451,95	451,95	20%	5	0,00	451,95
STORE (1ER ETAGE)	43.586,00	503,70	503,70	20%	5	0,00	503,70
STORE (1ER ETAGE)	43.586,00	538,74	538,74	20%	5	0,00	538,74
STORE (1ER ETAGE)	43.586,00	2.642,04	2.642,04	20%	5	0,00	2.642,04
STORE (1ER ETAGE)	43.586,00	2.627,28	2.627,28	20%	5	0,00	2.627,28
STORE (1ER ETAGE)	43.586,00	2.597,76	2.597,76	20%	5	0,00	2.597,76
STORE (1ER ETAGE)	43.586,00	664,20	664,20	20%	5	0,00	664,20
STORE (SI)	43.617,00	450,00	450,00	20%	5	0,00	450,00
STORE(SI)	43.617,00	1.044,00	1.044,00	20%	5	0,00	1.044,00
STORE (SI)	43.617,00	1.278,00	1.278,00	20%	5	0,00	1.278,00
STORE (SI)	43.617,00	4.910,40	4.910,40	20%	5	0,00	4.910,40
TRVX AMENAGEMT ELECTR.	43.800,00	41.700,00	41.700,00	20%	5	0,00	41.700,00
WSHAM ISOLOIR	44.348,00	1.100,00	843,92	20%	5	220,00	1.063,92
GENERAL VERRE INSTAL. PORTES SIEGE	44.501,00	37.481,42	23.758,77	20%	5	7.496,28	31.255,05
VENTEC FOURNITURE ET POSE ONDULEUR	44.531,00	127.900,00	78.941,75	20%	5	25.580,00	104.521,75
AMENAGEMENT NOUVEAU SIEGE WBAIL	44.550,00	91.364,10	56.391,26	20%	5	18.272,82	74.664,08
LUX LOGE TRAVAUX DAL KIT 31-01-2022	44.592,00	19.000,00	14.577,11	20%	5	3.800,00	18.377,11
OM VERRE PORTE EN ALUMINIUM	44.697,00	12.500,00	6.673,52	20%	5	2.500,00	9.173,52
OMAD TRADERS FOURNITURE ET POSE PORTE VITREE AUTOMATIQUE DE L'ENTREE SIEGE 23/2	44.980,00	27.000,00	10.030,68	20%	5	5.400,00	15.430,68
SOFAGOU FRAIS DE BRANCHEMENT ELECTRICITE DEPOT AIN SBAA 7/3	44.992,00	7.300,00	2.664,00	20%	5	1.460,00	4.124,00
INTELLIGENCE BUSINES FRAIS DE BRANCHEMENT ELECTRICITE DEPOT AIN SBAA 10/3	44.995,00	4.481,61	1.628,11	20%	5	896,32	2.524,44
ILUXPLO TRAVAUX DE PEINTURE DU 31/03/2023	45.016,00	6.250,00	2.198,63	20%	5	1.250,00	3.448,63
LUXPLO TRAVAUX DE PEINTURE 4 EME ETAGE 12/4	45.028,00	4.000,00	1.380,82	20%	5	800,00	2.180,82
R-VERRE REPARATION MIROIR MZZANIN ET 2EME ETAGE	45.029,00	2.116,67	729,53	20%	5	423,33	1.152,86
CLOISALU AMENAGEMENT DU 3EME ETAGE	45.219,00	98.555,00	23.707,20	20%	5	19.711,00	43.418,20
FIRST INFORMATIQUE ACHAT MULTIPRISE ET CABLE HDMI/REAMENAGEMENT DSI	45.231,00	1.510,00	353,30	20%	5	302,00	655,30
SMF LASER AMENAGEMENT ENSIGNE ET LOGO	45.342,00	54.126,00	9.371,95	20%	5	10.825,20	20.197,15
VENTEC TRAVAUX DE CLIMATISATION ANTENNE MARRAKECH	45.385,00	22.097,15	3.305,49	20%	5	4.419,43	7.724,92
OPTITRAVAUX DALLAGE INDUSTRIELLE EXECUTION D'UNE CHAPE GARAGE SIEGE	45.481,00	35.875,00	3.479,38	20%	5	7.175,00	10.654,38
LIFT & CARRY CONTROLLEUR RFID WIEGAND ET FORFAIT MAIN D'OEUVRE	45.484,00	12.500,00	1.191,78	20%	5	2.500,00	3.691,78
INTER AMENAGEMENT REAMEAGEMENT 1ER TAGE	45.572,00	46.645,00	2.198,07	20%	5	9.329,00	11.527,07
FACT. VENTEC- TRAVAUX DE CHANGEMENT DE TUYAURIE D'EVACUATION DE POMPE SOUS-SOL	45.763,00	6.950,00	0,00	20%	5	990,14	990,14
FACT. SILAVIM- REAMENAGEMENT ESPACE DE TRAVAIL EQUIPE CONTENTIEUX	45.772,00	13.500,00	0,00	20%	5	1.856,71	1.856,71
FACT. COIN D'ALUMINIUM- TRAVAUX DE MENUISERIE EN ALUMINIUM	45.792,00	19.500,00	0,00	20%	5	2.468,22	2.468,22
FACT. OPTIRESINE- TRAVAUX DE CULVAGE SOUS SOL ET DALLAGE INDUSTRIEL	45.819,00	84.800,00	0,00	20%	5	9.479,01	9.479,01
FART. GRANDE DIFFUSION- INSTALLATION CAMERA SIEGE	45.839,00	57.830,00	0,00	20%	5	5.830,53	5.830,53
FACT. GRANDE DIFFUSION- INSTALLATION CAMERA SIEGE	45.839,00	2.597,00	0,00	20%	5	261,83	261,83
FACT. MAZ SOF TRAVAUX - TRAVAUX DE PEINTURE 1ER & 2EME SOUS SOL	45.939,00	20.833,33	0,00	20%	5	958,90	958,90
FACT. TANGER CARREAUX- FOURNITURE ET POSE D'ETANCHETIE BITUMINEUSE 4 MM	45.947,00	81.208,33	0,00	20%	5	3.381,83	3.381,83

<b>TOTAL</b>	<b>2.870.932,81</b>	<b>0,00</b>	<b>2.215.337,48</b>			<b>147.587,57</b>	<b>2.362.925,05</b>
--------------	---------------------	-------------	---------------------	--	--	-------------------	---------------------



Raison social WAFABAIL SA. à Directoire et Conseil de Surveillance  
 Adresse : 39-41 Angle bid Mly Youssef et Mazini-Casablanca

**ETAT DE DOTATIONS AUX AMORTISSEMENTS  
 RELATIFS AUX IMMOBILISATIONS**

Tableau n°16

1	Montant global		9.954.726,77 DH						
2	Détail : cf. feuillets annexes, au nombre de 1								
Il convient d'établir autant de feuillets annexes qu'il existe de groupes d'éléments de même nature amortissables au même taux.									
Modèle de feuillet annexe 1									
Feuillet n° Amortissements de l'exercice allant du 01/01/2025 au 31/12/2025									
Immobilisations concernées									
				<b>AUTRES IMMO INCORPORELLES</b>			<b>(Fonds de commerce)</b>		
		<b>Valeur à amortir</b>		Amortissements antérieurs (3)	<b>Amortissements déduits du Bénéfice brut de l'exercice</b>			Total des amortissements à la fin de l'exercice (col.4 + col.7)	observations (5)
Date d'entrée (1)	Prix d'acquisition (2)	Valeur comptable après - réévaluation	Taux		Durée (4)	Amortissements normaux ou accélérés de l'exercice			
	9.954.726,77		0,00	0,00	0	0,00	0,00		
<b>Totaux</b>		<b>9.954.726,77</b>	<b>0,00</b>	<b>0,00</b>	<b>0,00</b>	<b>0,00</b>	<b>0,00</b>		

(1) Pour les acquisitions de l'exercice, indiquer le mois d'entrée dans l'actif : pour les acquisitions antérieures, indiquer seulement l'année d'entrée dans l'actif.

En cas de réévaluation, c'est l'année de réévaluation des éléments qui constitue leur date d'entrée (col.1.). Le r la valeur comptable (col.3) sur la durée probable d'utilisation (col.6).

(2) Le prix d'acquisition est égal au prix de revient diminué, le cas échéant, de la TC. ouvrant droit à déduction dont, le montant doit figurer (col.9).

(3) Dans le tableau correspondant à l'exercice de réévaluation, les amortissements antérieurs figurent pour 0 (zéro)

(4) Indiquer la durée d'utilisation en années

(5) Frais figurer notamment dans cette colonne toutes explications utiles concernant la justification des taux majorés. par exemple, matériel à usure rapide, amortissements accélérés.